

CUADRO DE CARACTERÍSTICAS URBANÍSTICAS

PARCELA N°	1
CALLE DE ACCESO	Camino de Chiloeches
PARCELAS COLINDANTES	Parcela N°2, N°3 Otra propiedad
LONG. ALINEACIÓN A CALLE 12,68m
LONGITUD LINDEROS	Parcela N°2 18,64m Parcela N°3 12,34m Otra Propiedad 22,26m

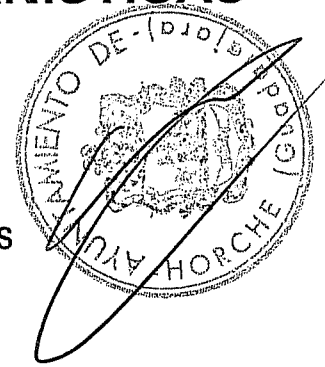

SUPERFICIE	250,69 M2
ORDENANZA	R.U.M.
CONDICIONES DE USO	Vivienda Unifamiliar Aislada o Pareada
EDIFICABILIDAD	0,60 m2/m2 ó 1.80 m3/m2
ALTURA MÁXIMA	6,00m
OCUPACIÓN MÁXIMA	50%
RETRANQUEOS	A cualquier linde 3.00m

Se permite adosar edif. a uno de los linderos laterales dejando 3 m mín. al lindero opuesto. Si el edif. se destina a garaje se puede adosar a la vía y a un lindero lateral.

N° PLANTAS	2

PROGRAMA DE ACTUACIÓN URBANIZADORA U.A. 4 DE LAS N.N.S.S. DE HORCHE		SITUACIÓN	U.A. 4 Camino Chiloeches -HORCHE-
		PLANO	PARCELA N°1
P.A.U.	ARQUITECTO MARINA I. ALBA PARDO	PROPIEDAD	TRES PECES 18, S.L.
FECHA OCTUBRE 2002		N°	C-1
		ESCALA	1:200

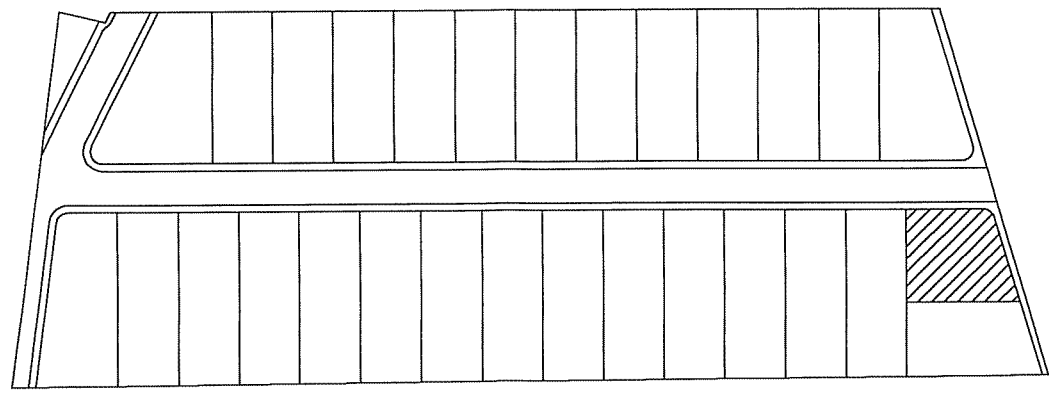
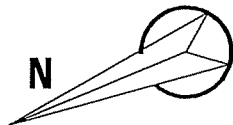
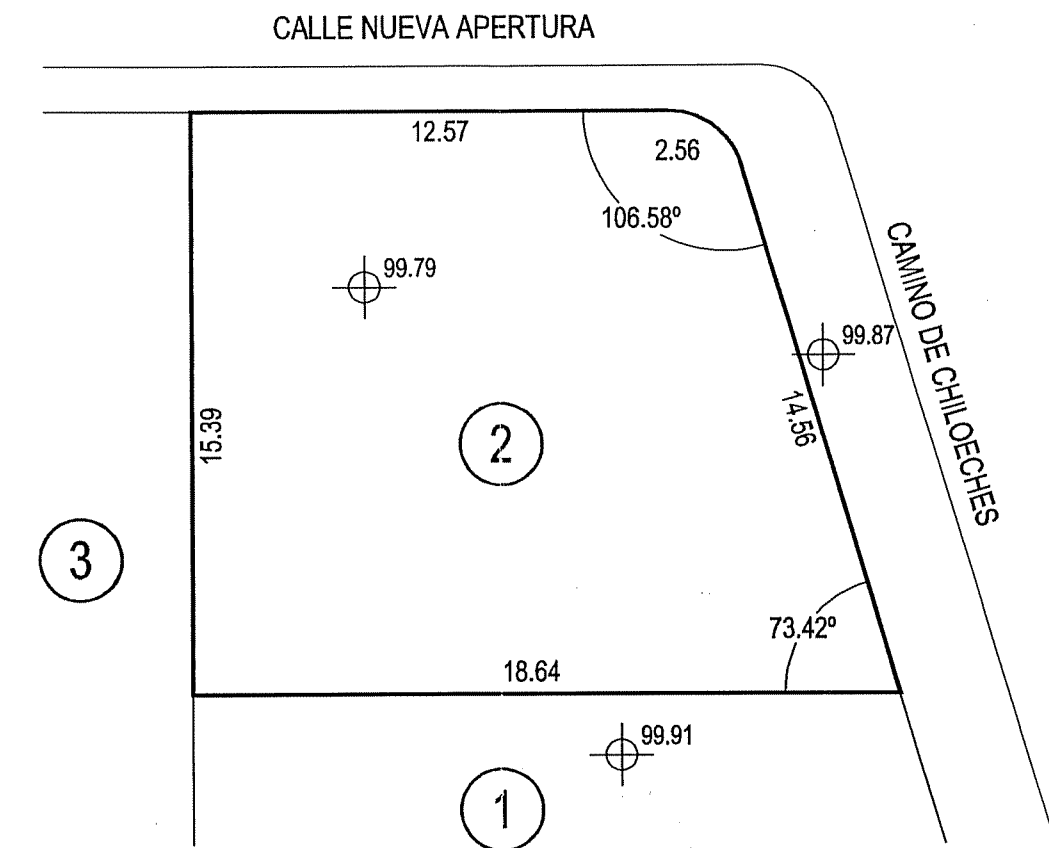

CUADRO DE CARACTERÍSTICAS URBANÍSTICAS

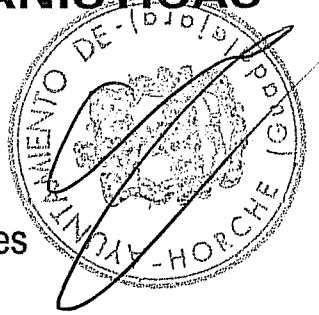

PARCELA N°	2
CALLE DE ACCESO	Camino de Chiloeches
PARCELAS COLINDANTES	Parcela N°1, N°3 Calle Nueva Apertura
LONG. ALINEACIÓN A CALLE 14,56m
LONGITUD LINDEROS	Parcela N°1 18,64m Parcela N°3 15,39m Calle Nueva Apertura 15,13m
SUPERFICIE	251,18 M2
ORDENANZA	R.U.M.
CONDICIONES DE USO	Vivienda Unifamiliar Aislada o Pareada
EDIFICABILIDAD	0,60 m2/m2 ó 1.80 m3/m2
ALTURA MÁXIMA	6,00m
OCUPACIÓN MÁXIMA	50%
RETRANQUEOS	A cualquier linde 3.00m Se permite adosar edif. a uno de los linderos laterales dejando 3 m mín. al lindero opuesto. Si el edif. se destina a garaje se puede adosar a la vía y a un lindero lateral.
N° PLANTAS	2

ARQUITECTOS
CALLE LA MANCHA
DELEGACIÓN DE GUADALAJARA
13 DIC. 2002
2
VISADO
A LOS EFECTOS REGLAMENTARIOS

PROGRAMA DE ACTUACIÓN URBANIZADORA U.A. 4 DE LAS N.N.S.S. DE HORCHE		SITUACIÓN U.A. 4 Camino Chiloeches -HORCHE-
P.A.U.		PLANO PARCELA N°2
FECHA OCTUBRE 2002	ARQUITECTO <i>Marina I. Alba Pardo</i> MARINA I. ALBA PARDO	PROPIEDAD TRES PECES 18, S.L.
		N° C-2 ESCALA 1:200

CALLE NUEVA APERTURA

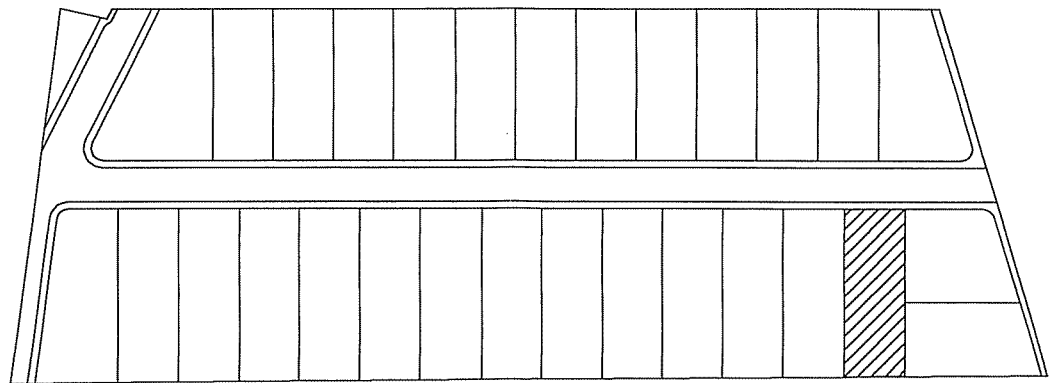
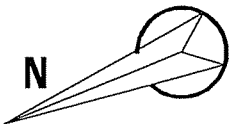
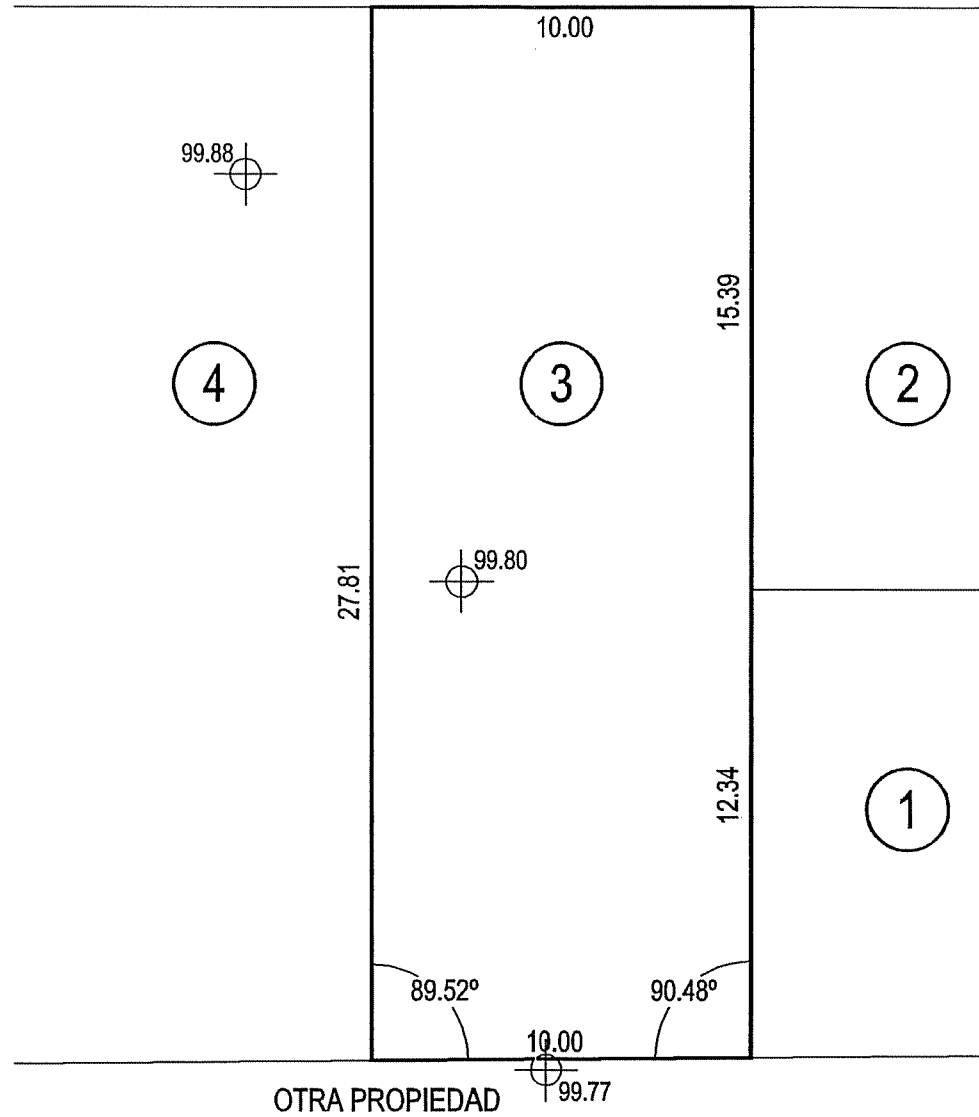

CUADRO DE CARACTERÍSTICAS URBANÍSTICAS

PARCELA N°	3
CALLE DE ACCESO	Calle Nueva Apertura
PARCELAS COLINDANTES	Parcela N°1, N°2, N°4 Otra propiedad
LONG. ALINEACIÓN A CALLE 10,00m
LONGITUD LINDEROS	Parcela N°1 12,34m Parcela N°2 15,39m Parcela N°4 27,81m Otra propiedad 10,00m
SUPERFICIE	277,70 M2
ORDENANZA	R.U.M.
CONDICIONES DE USO	Vivienda Unifamiliar Aislada o Pareada
EDIFICABILIDAD	0,60 m2/m2 ó 1.80 m3/m2
ALTURA MÁXIMA	6,00m
OCUPACIÓN MÁXIMA	50%
RETRANQUEOS	A cualquier linde 3.00m Se permite adosar edif. a uno de los linderos laterales dejando 3 m mín. al lindero opuesto. Si el edif. se destina a garaje se puede adosar a la vía y a un lindero lateral.
N° PLANTAS	2

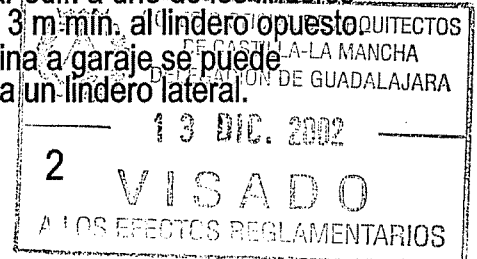
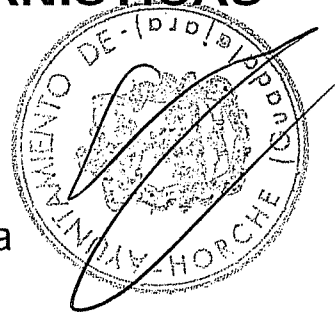

PROGRAMA DE ACTUACIÓN URBANIZADORA U.A. 4 DE LAS N.N.S.S. DE HORCHE		SITUACIÓN U.A. 4 Camino Chiloeches -HORCHE-	
P.A.U.		PLANO PARCELA N°3	
FECHA OCTUBRE 2002	ARQUITECTO <i>Marina I. Alba Pardo</i> MARINA I. ALBA PARDO	PROPIEDAD TRES PECES 18, S.L.	N° C-3 ESCALA 1:200

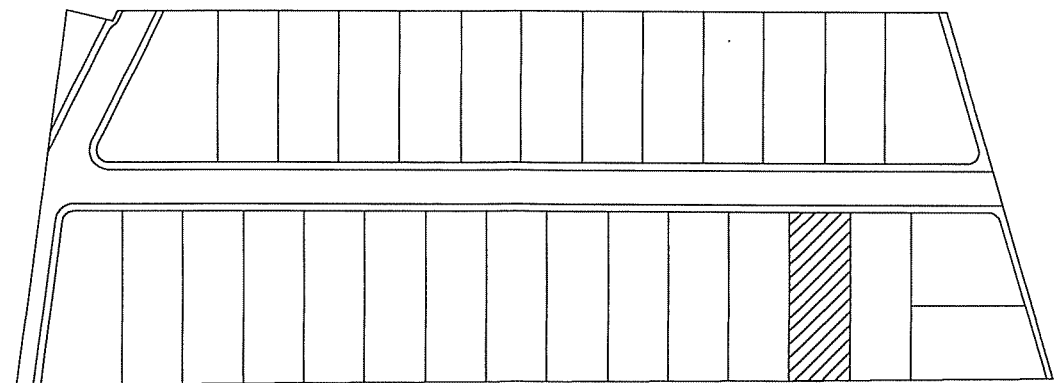
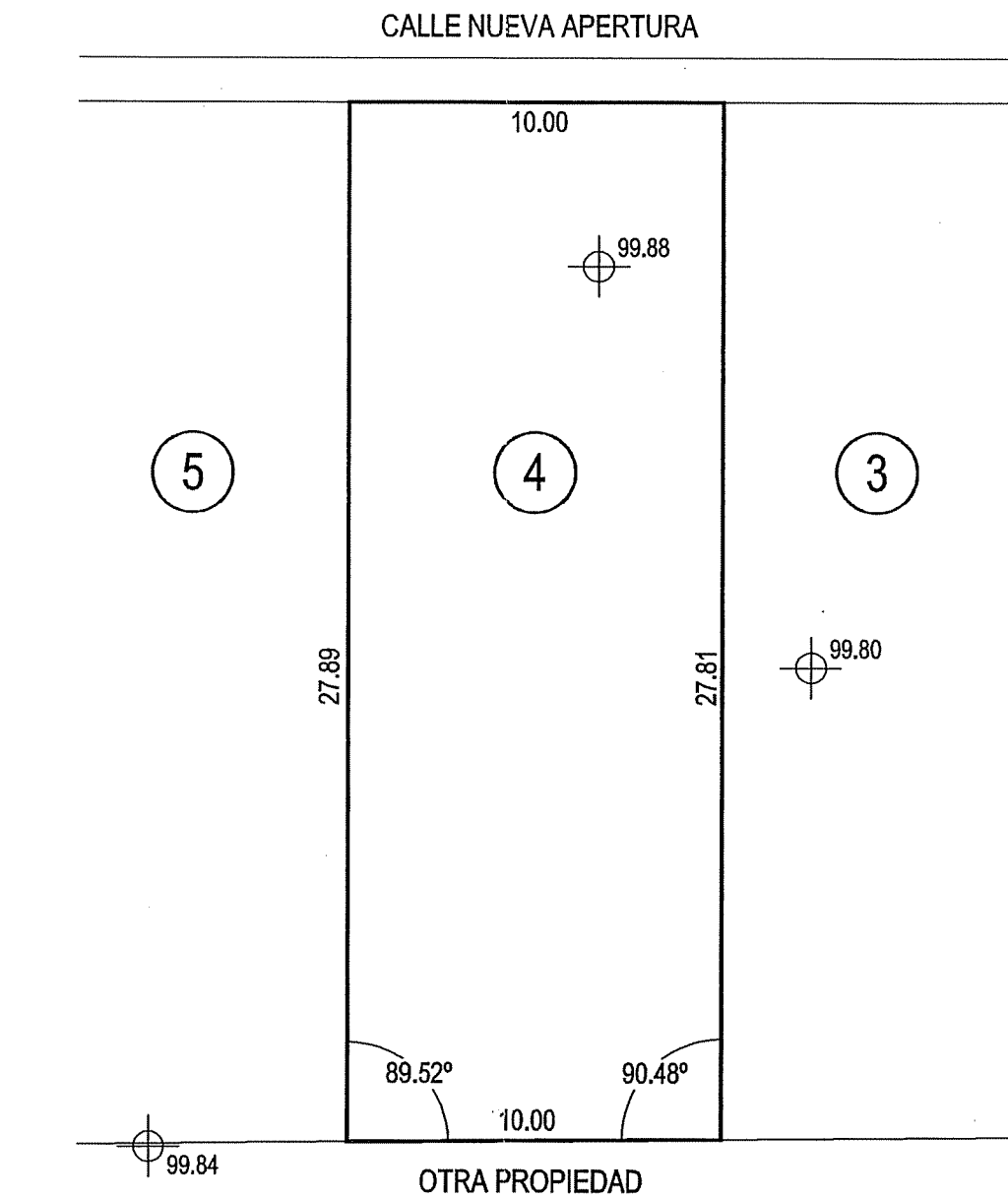

CUADRO DE CARACTERÍSTICAS URBANÍSTICAS

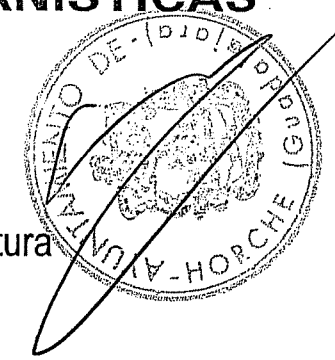

PARCELA N° 4

CALLE DE ACCESO Calle de Nueva Apertura

PARCELAS COLINDANTES Parcela N°3, N°5
Otra propiedad

LONG. ALINEACIÓN A CALLE 10,00m

LONGITUD LINDEROS
Parcela N°3 27,81m
Parcela N°5 27,89m
Otra propiedad 10,00m

SUPERFICIE 278,53 M2

ORDENANZA **R.U.M.**

CONDICIONES DE USO Vivienda Unifamiliar Aislada o Pareada

EDIFICABILIDAD 0,60 m2/m2 ó 1.80 m3/m2

ALTURA MÁXIMA 6,00m

OCUPACIÓN MÁXIMA 50%

RETRANQUEOS A cualquier linde 3.00m

Se permite adosar edif. a uno de los linderos laterales dejando 3 m mín. al lindero opuesto. Si el edif. se destina a garaje se puede adosar a la vía y a un lindero lateral.

N° PLANTAS

15 DIC. 2002
2 VISADO
A LOS EFECTOS REGLAMENTARIOS

PROGRAMA DE ACTUACIÓN URBANIZADORA U.A. 4 DE LAS N.N.S.S. DE HORCHE		SITUACIÓN U.A. 4 Camino Chiloeches -HORCHE-	
		PLANO PARCELA N°4	
P.A.U.	ARQUITECTO <i>Marina I. Alba Pardo</i> MARINA I. ALBA PARDO	PROPIEDAD TRES PECES 18, S.L.	N° C-4
FECHA OCTUBRE 2002			ESCALA 1:200

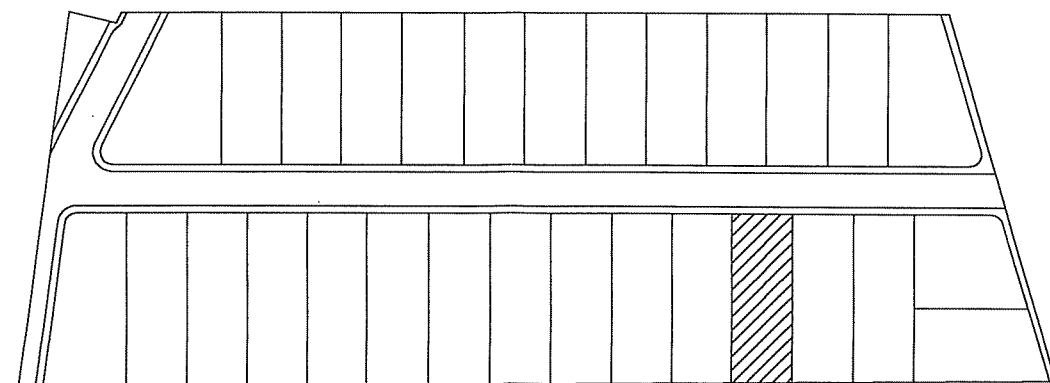
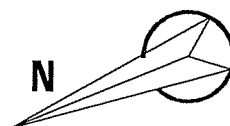
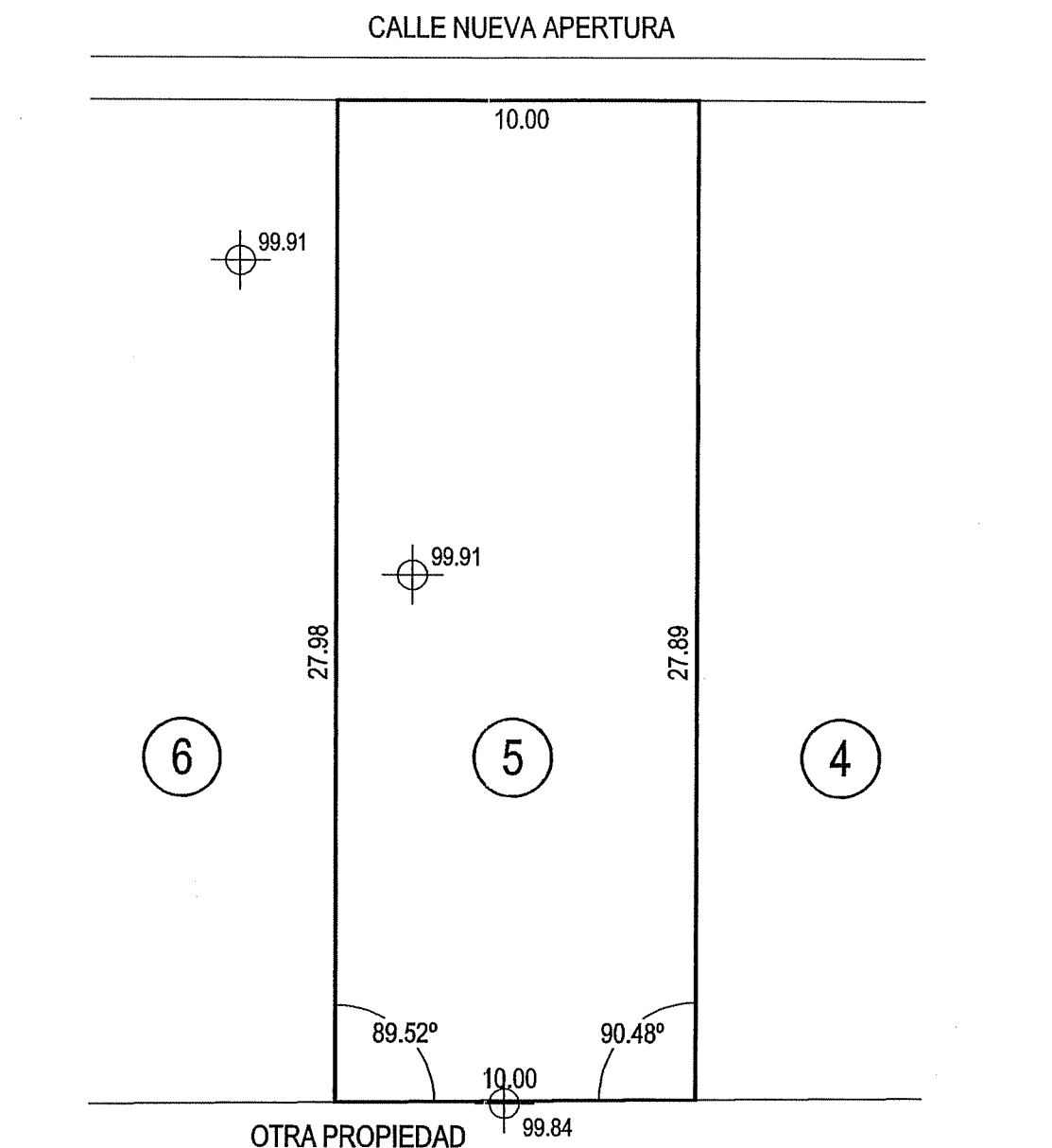

CUADRO DE CARACTERÍSTICAS URBANÍSTICAS

PARCELA N° 5

CALLE DE ACCESO Calle de Nueva Apertura

PARCELAS COLINDANTES Parcela N°4, N°6
Otra propiedad

LONG. ALINEACIÓN A CALLE 10,00m

LONGITUD LINDEROS
Parcela N°4 27,89m
Parcela N°6 27,98m
Otra propiedad 10,00m



SUPERFICIE 279,37 M2

ORDENANZA R.U.M.

CONDICIONES DE USO Vivienda Unifamiliar Aislada o Pareada

EDIFICABILIDAD 0,60 m2/m2 ó 1.80 m3/m2

ALTURA MÁXIMA 6,00m

OCUPACIÓN MÁXIMA 50%

RETRANQUEOS A cualquier linde 3.00m
Se permite adosar edif. a uno de los linderos laterales dejando 3 m mín. al lindero opuesto.
Si el edif. se destina a garaje se puede adosar a la vía y a un lindero lateral.

N° PLANTAS 2

DELEGACIÓN DE GUADALAJARA
CASTILLA-LA MANCHA
DELEGACIÓN DE GUADALAJARA
13 DIC. 2002
VISADO
A LOS EFECTOS REGLAMENTARIOS

PROGRAMA DE ACTUACIÓN URBANIZADORA
U.A. 4 DE LAS N.N.S.S. DE HORCHE

SITUACIÓN U.A. 4 Camino Chiloeches -HORCHE-

PLANO PARCELA N°5

P.A.U.

ARQUITECTO

FECHA
OCTUBRE 2002

MARINA I. ALBA PARDO

PROPIEDAD

TRES PECES 18, S.L.

N°
C-5

ESCALA
1:200

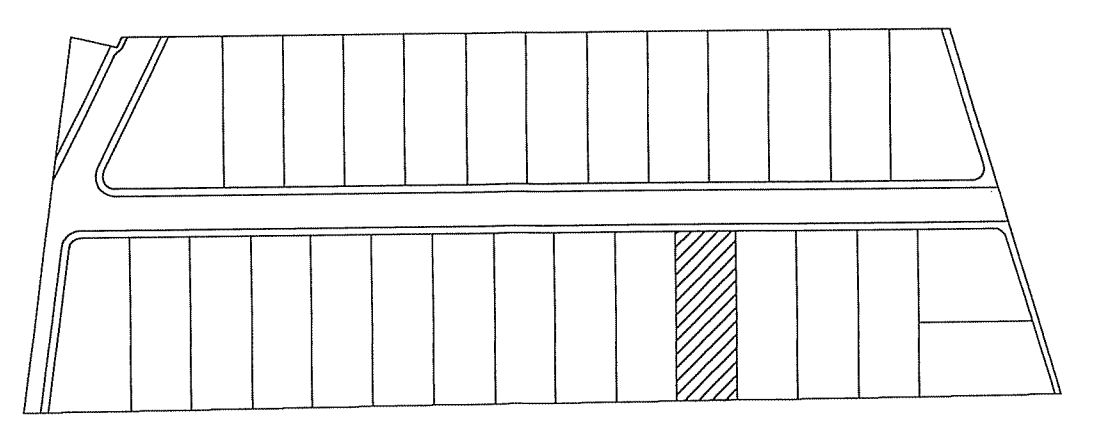
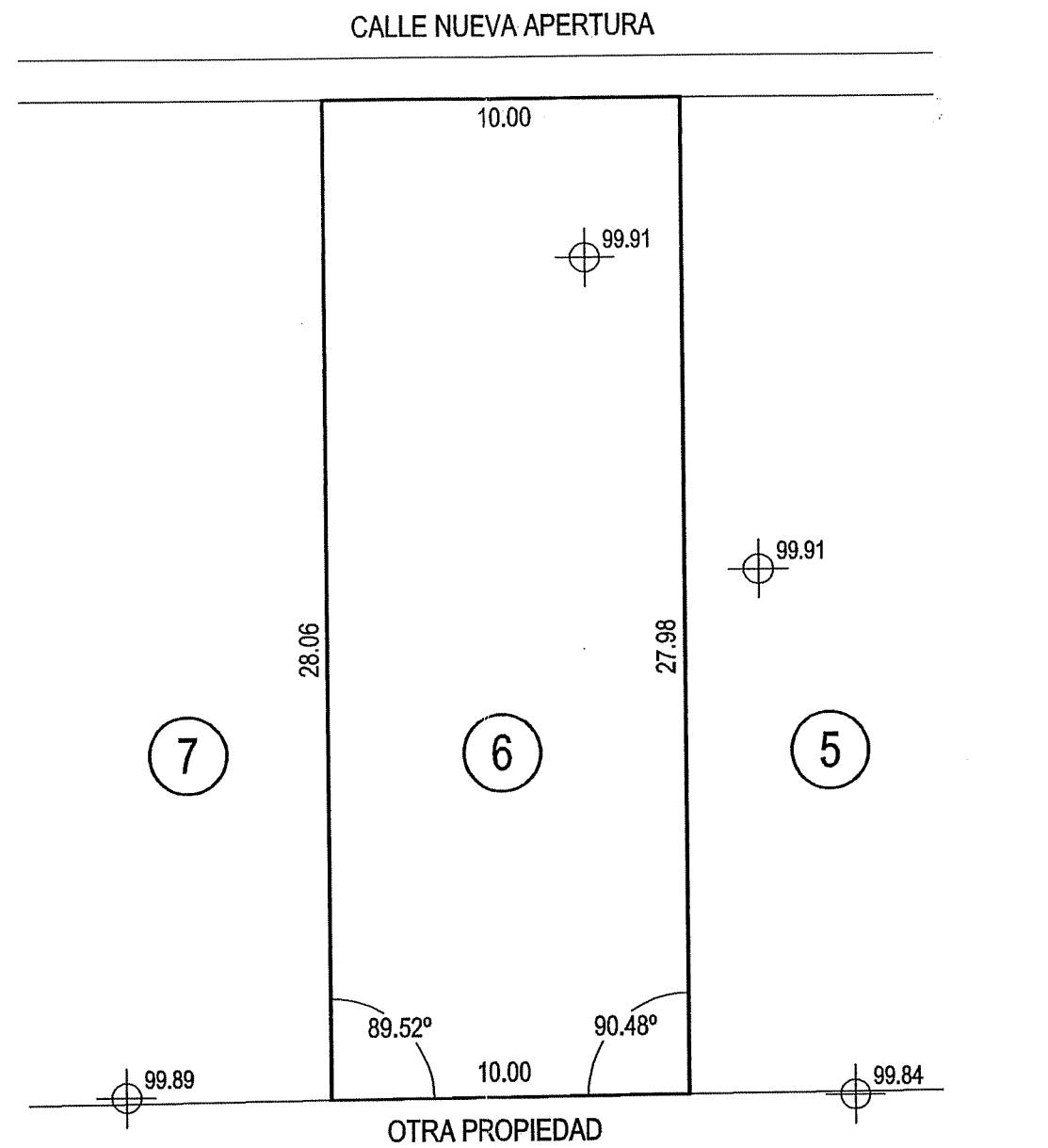

CUADRO DE CARACTERÍSTICAS URBANÍSTICAS



PARCELA N° 6

CALLE DE ACCESO Calle de Nueva Apertura

PARCELAS COLINDANTES Parcela N°5, N°7
Otra propiedad

LONG. ALINEACIÓN A CALLE 10,00m

LONGITUD LINDEROS
Parcela N°5 27,98m
Parcela N°7 28,06m
Otra propiedad 10,00m

SUPERFICIE 280,20 M2

ORDENANZA R.U.M.

CONDICIONES DE USO Vivienda Unifamiliar Aislada o Pareada

EDIFICABILIDAD 0,60 m2/m2 ó 1.80 m3/m2

ALTURA MÁXIMA 6,00m

OCUPACIÓN MÁXIMA 50%

RETRANQUEOS A cualquier linde 3.00m

Se permite adosar edif. a uno de los linderos laterales dejando 3 m mín. al lindero opuesto.
Si el edif. se destina a garaje se puede adosar a la vía y a un lindero lateral.

N° PLANTAS 2

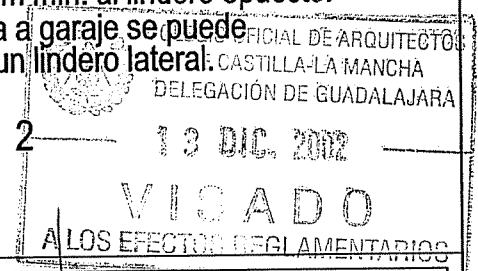

PROGRAMA DE ACTUACIÓN URBANIZADORA U.A. 4 DE LAS N.N.S.S. DE HORCHE		SITUACIÓN	U.A. 4 Camino Chiloeches -HORCHE-
P.A.U.		PLANO	PARCELA N°6
FECHA OCTUBRE 2002	ARQUITECTO <i>Marina I. Alba Pardo</i> MARINA I. ALBA PARDO	PROPIEDAD	N° C-6
		TRES PECES 18, S.L.	ESCALA 1:200

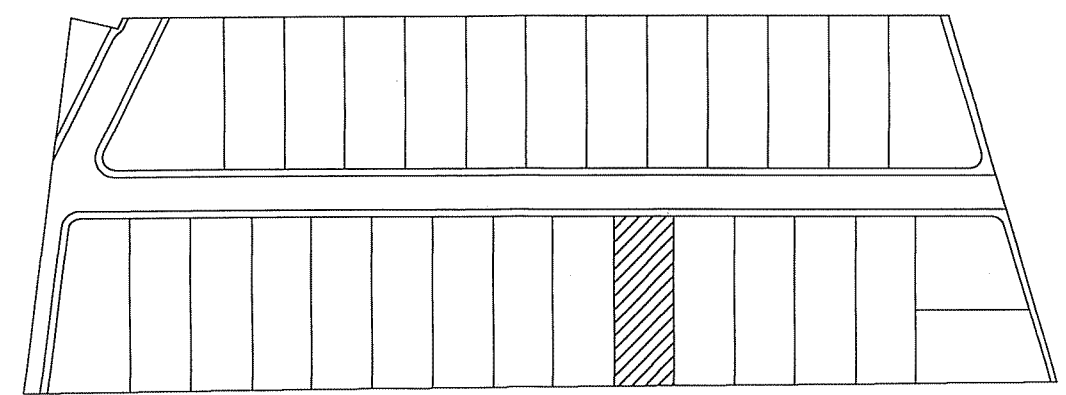
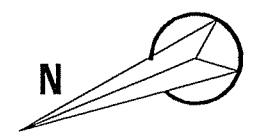
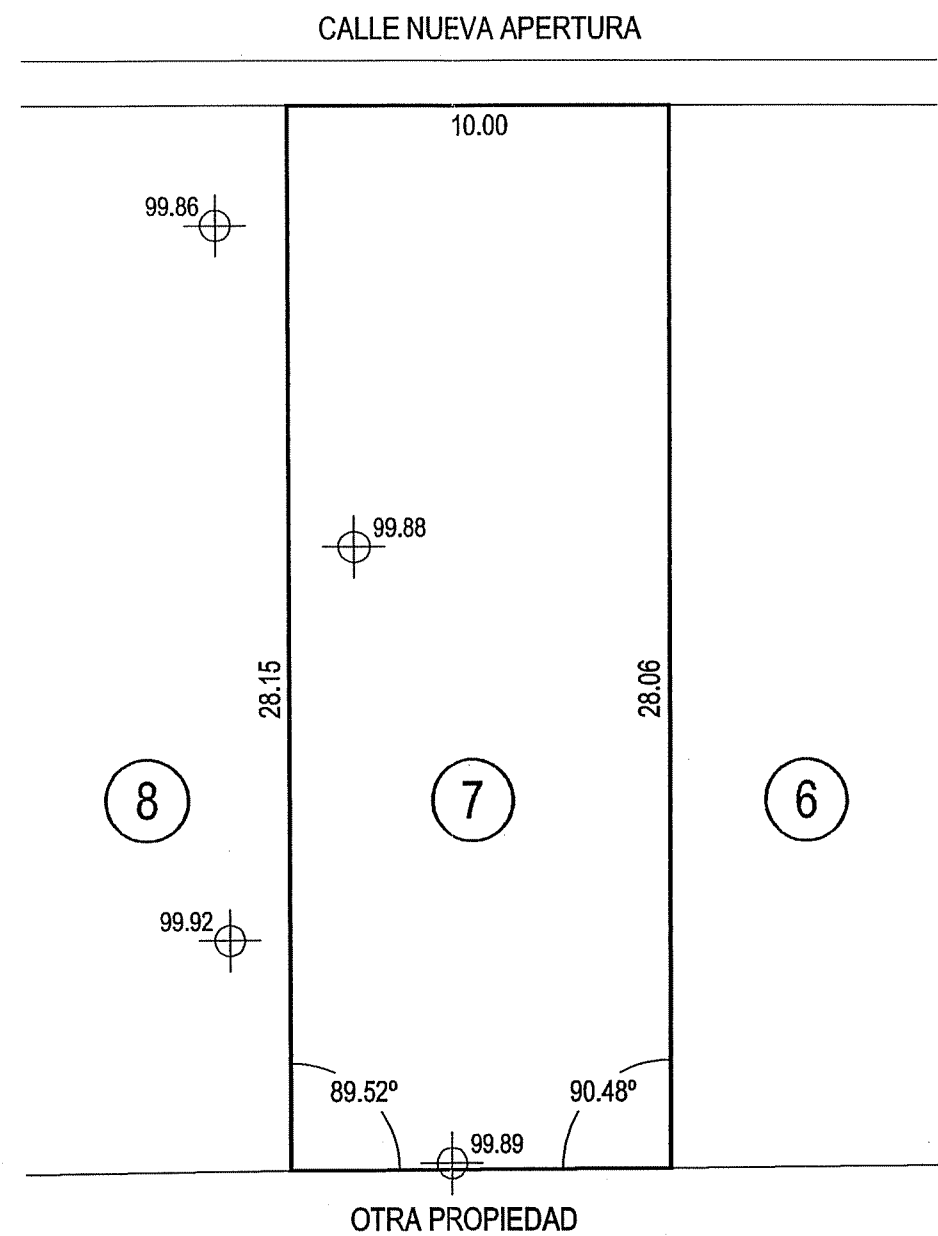

CUADRO DE CARACTERÍSTICAS URBANÍSTICAS

PARCELA N° 7

CALLE DE ACCESO Calle de Nueva Apertura

PARCELAS COLINDANTES Parcela N°6, N°8
Otra propiedad

LONG. ALINEACIÓN A CALLE 10,00m

LONGITUD LINDEROS
Parcela N°6 28,06m
Parcela N°8 28,15m
Otra propiedad 10,00m



SUPERFICIE 281,04 M2

ORDENANZA R.U.M.

CONDICIONES DE USO Vivienda Unifamiliar Aislada o Pareada

EDIFICABILIDAD 0,60 m2/m2 ó 1.80 m3/m2

ALTURA MÁXIMA 6,00m

OCUPACIÓN MÁXIMA 50%

RETRANQUEOS A cualquier linde 3.00m

Se permite adosar edif. a uno de los linderos laterales dejando 3 m mín. al lindero opuesto. Si el edif. se destina a garaje se puede adosar a la vía y a un lindero lateral.

N° PLANTAS 2

ARQUITECTOS DE CASTILLA Y LEÓN DE GUADALAJARA
D.I.C. 2002
ADO
EGLAMENTARIOS

PROGRAMA DE ACTUACIÓN URBANIZADORA U.A. 4 DE LAS N.N.S.S. DE HORCHE		SITUACIÓN U.A. 4 Camino Chiloeches -HORCHE-
P.A.U.		PLANO PARCELA N°7
FECHA OCTUBRE 2002	ARQUITECTO <i>Marina I. Alba Pardo</i> MARINA I. ALBA PARDO	PROPIEDAD TRES PECES 18, S.L.
		N° C-7 ESCALA 1:200

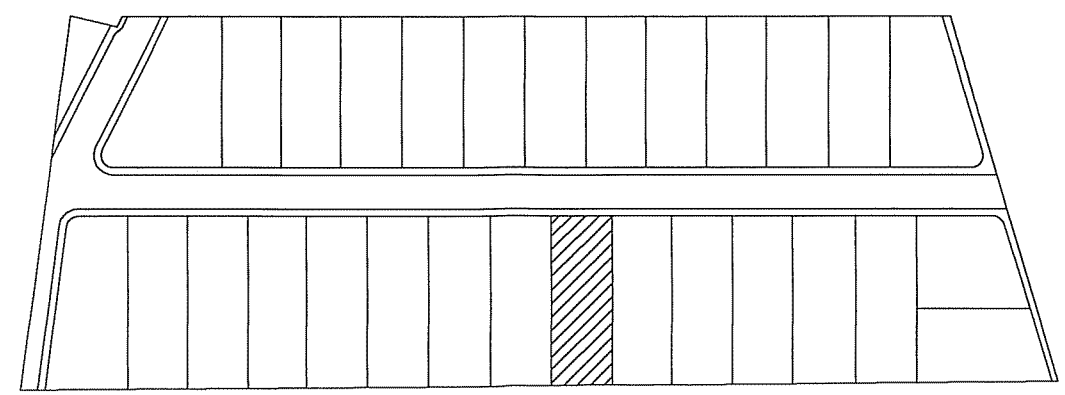
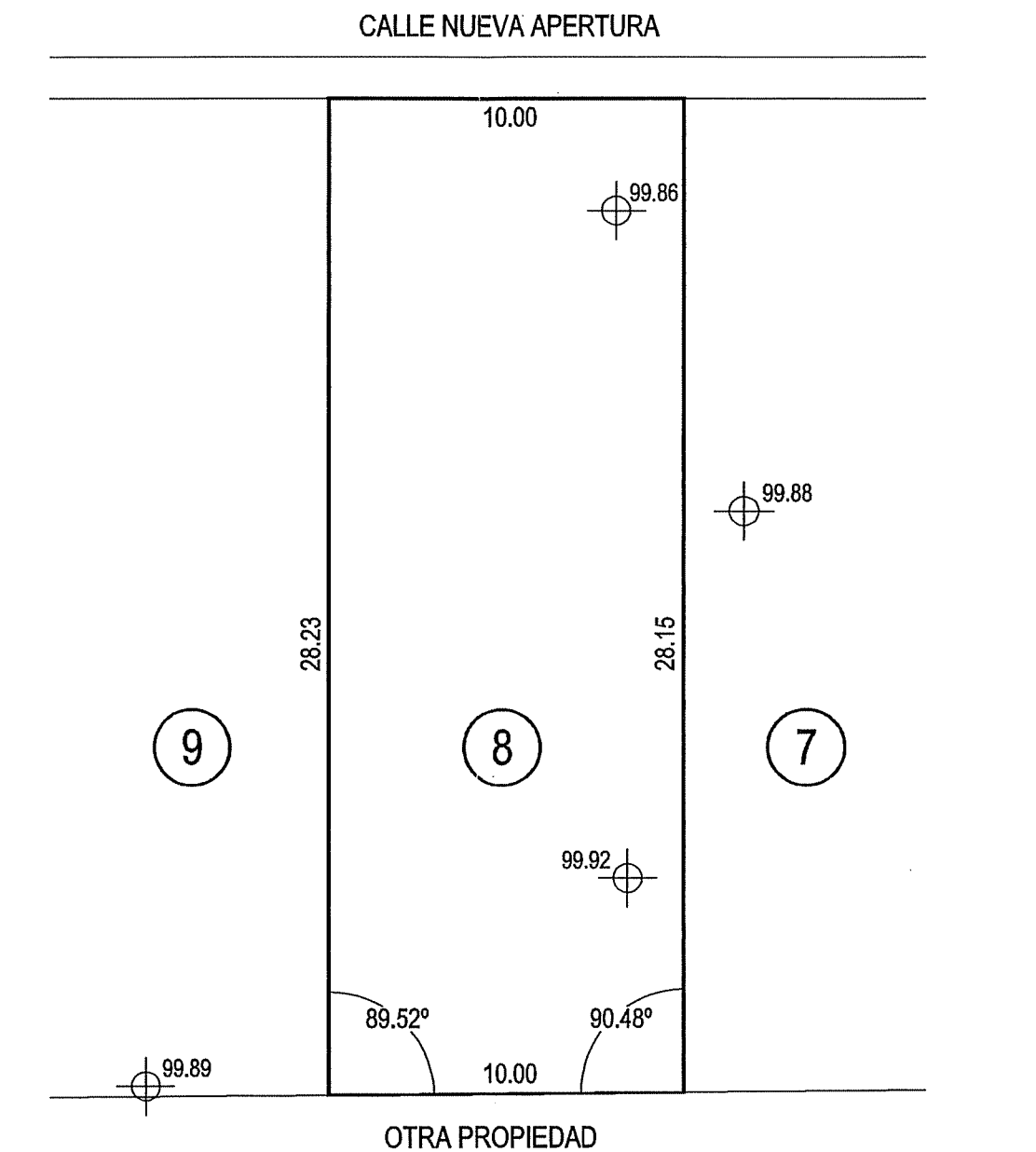

CUADRO DE CARACTERÍSTICAS URBANÍSTICAS

PARCELA N° 8

CALLE DE ACCESO Calle de Nueva Apertura

PARCELAS COLINDANTES Parcela N°7, N°9
Otra propiedad

LONG. ALINEACIÓN A CALLE 10,00m

LONGITUD LINDEROS
Parcela N°7 28,15m
Parcela N°9 28,23m
Otra propiedad 10,00m

SUPERFICIE 281,87 M2

ORDENANZA R.U.M.

CONDICIONES DE USO Vivienda Unifamiliar Aislada o Pareada

EDIFICABILIDAD 0,60 m2/m2 ó 1.80 m3/m2

ALTURA MÁXIMA 6,00m

OCUPACIÓN MÁXIMA 50%

RETRANQUEOS A cualquier linde 3.00m

Se permite adosar edif. a uno de los linderos laterales dejando 3 m mín. al lindero opuesto. Si el edif. se destina a garaje se puede adosar a la vía y a un lindero lateral.

N° PLANTAS

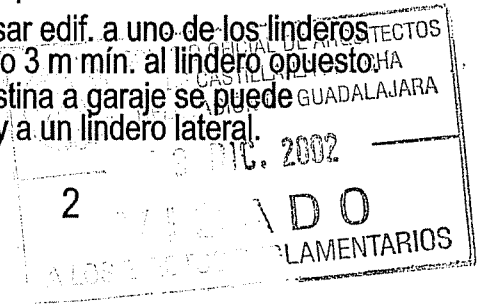

PROGRAMA DE ACTUACIÓN URBANIZADORA U.A. 4 DE LAS N.N.S.S. DE HORCHE		SITUACIÓN	U.A. 4 Camino Chiloeches -HORCHE-
		PLANO	PARCELA N°8
P.A.U.	ARQUITECTO <i>Marina I. Alba Pardo</i> MARINA I. ALBA PARDO	PROPIEDAD	TRES PECES 18, S.L.
FECHA OCTUBRE 2002		N°	C-8
		ESCALA	1:200

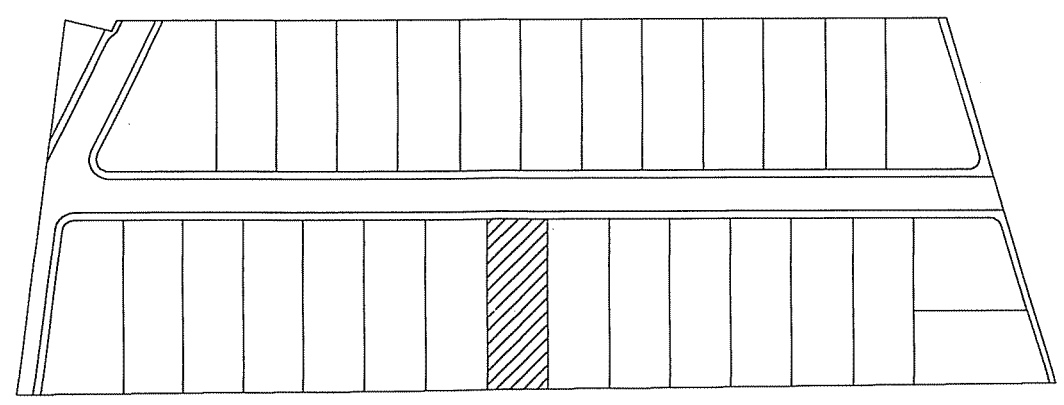
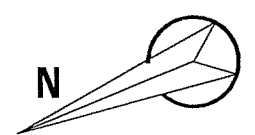
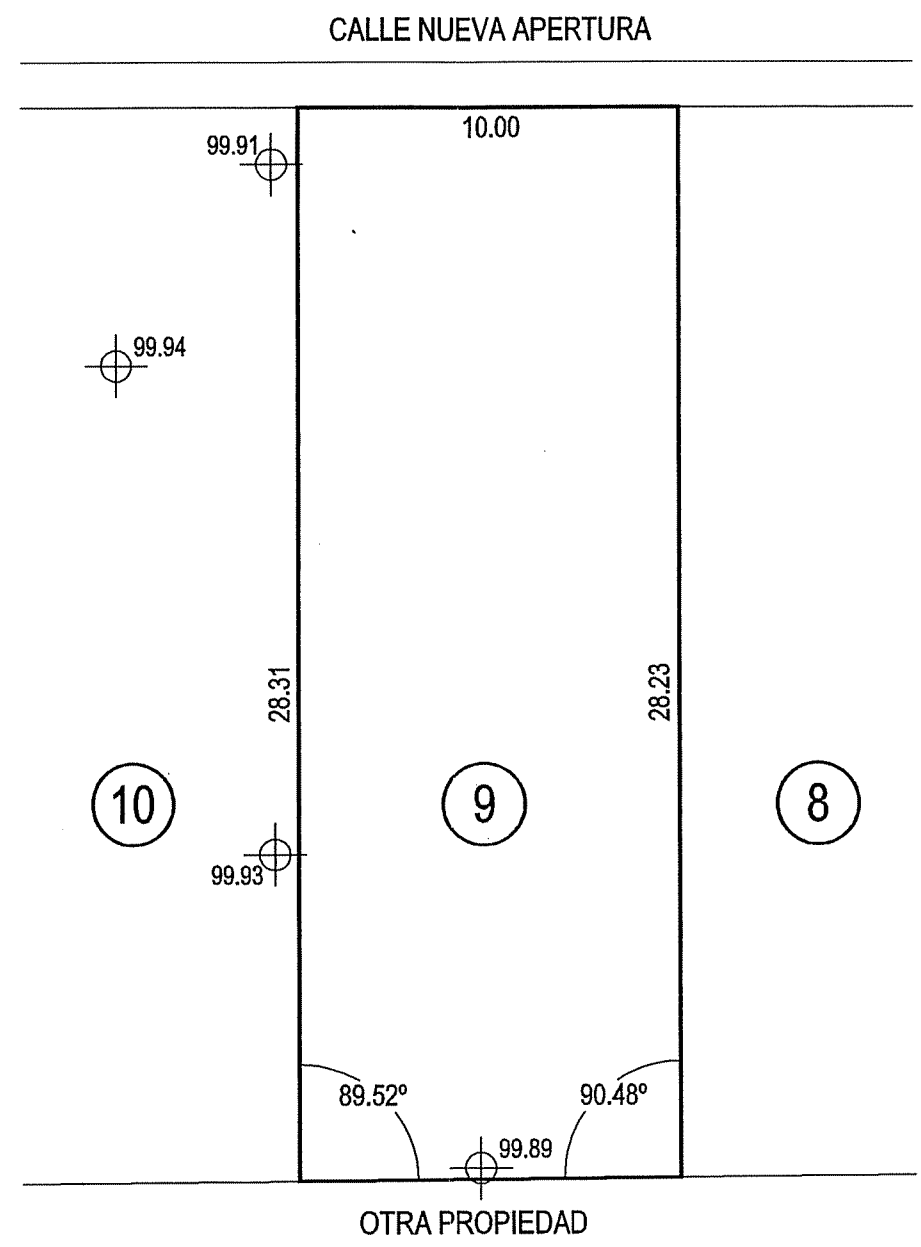

CUADRO DE CARACTERÍSTICAS URBANÍSTICAS

PARCELA N°	9
CALLE DE ACCESO	Calle de Nueva Apertura
PARCELAS COLINDANTES	Parcela N°8, N°10 Otra propiedad
LONG. ALINEACIÓN A CALLE 10,00m
LONGITUD LINDEROS	Parcela N°8 28,23m Parcela N°10 28,31m Otra propiedad 10,00m
SUPERFICIE	282,71 M2
ORDENANZA	R.U.M.
CONDICIONES DE USO	Vivienda Unifamiliar Aislada o Pareada
EDIFICABILIDAD	0,60 m2/m2 ó 1.80 m3/m2
ALTURA MÁXIMA	6,00m
OCUPACIÓN MÁXIMA	50%
RETRANQUEOS	A cualquier linde 3.00m Se permite adosar edif. a uno de los linderos laterales dejando 3 m mín. al lindero opuesto. Si el edif. se destina a garaje se puede adosar a la vía y a un lindero lateral.
N° PLANTAS	

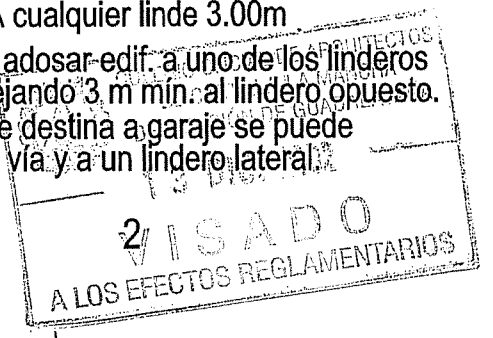

PROGRAMA DE ACTUACIÓN URBANIZADORA U.A. 4 DE LAS N.N.S.S. DE HORCHE		SITUACIÓN	U.A. 4 Camino Chiloeches -HORCHE-
P.A.U.		PLANO	PARCELA N°9
FECHA OCTUBRE 2002	ARQUITECTO <i>Marina I. Alba Pardo</i> MARINA I. ALBA PARDO	PROPIEDAD	TRES PECES 18, S.L.
		N°	C-9
		ESCALA	1:200

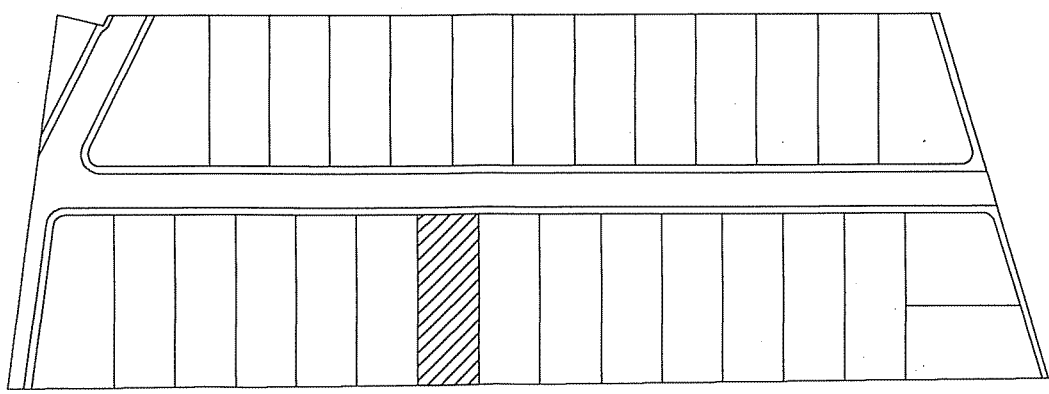
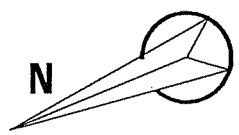
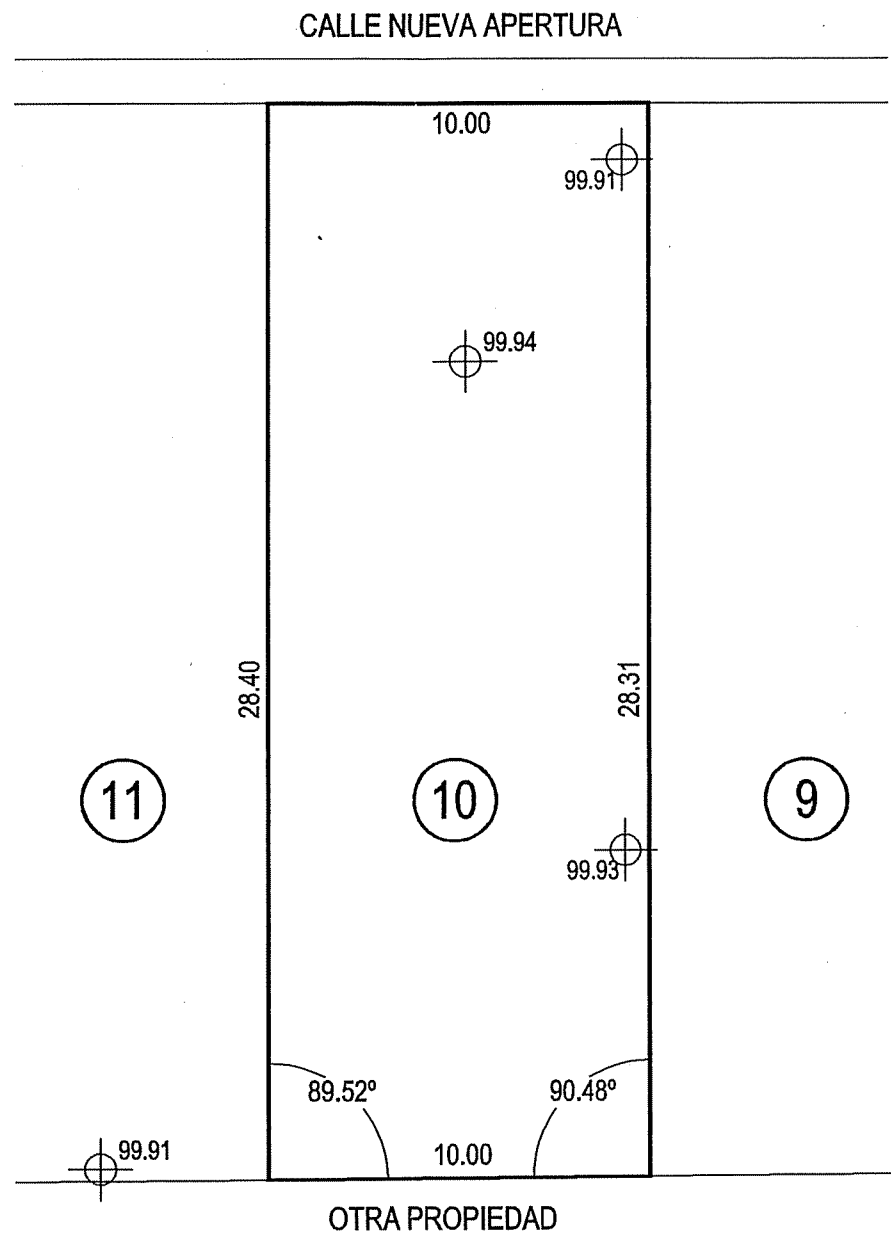

CUADRO DE CARACTERÍSTICAS URBANÍSTICAS

PARCELA N°	10
CALLE DE ACCESO	Calle de Nueva Apertura
PARCELAS COLINDANTES	Parcela N°9, N°11 Otra propiedad
LONG. ALINEACIÓN A CALLE 10,00m
LONGITUD LINDEROS	Parcela N°9 28,31m Parcela N°11 28,40m Otra propiedad 10,00m
SUPERFICIE	283,54 M2
ORDENANZA	R.U.M.
CONDICIONES DE USO	Vivienda Unifamiliar Aislada o Pareada
EDIFICABILIDAD	0,60 m2/m2 ó 1.80 m3/m2
ALTURA MÁXIMA	6,00m
OCUPACIÓN MÁXIMA	50%
RETRANQUEOS	A cualquier linde 3.00m Se permite adosar edif. a uno de los linderos laterales dejando 3 m mín. al lindero opuesto. Si el edif. se destina a garaje se puede adosar a la vía y a un lindero lateral.
N° PLANTAS	2

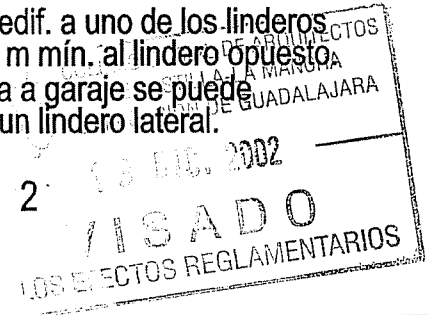

PROGRAMA DE ACTUACIÓN URBANIZADORA U.A. 4 DE LAS N.N.S.S. DE HORCHE		SITUACIÓN	U.A. 4 Camino Chiloeches -HORCHE-
		PLANO	PARCELA N°10
P.A.U.	ARQUITECTO <i>Marina I. Alba Pardo</i> MARINA I. ALBA PARDO	PROPIEDAD	N° C-10
FECHA OCTUBRE 2002		TRES PECES 18, S.L.	ESCALA 1:200

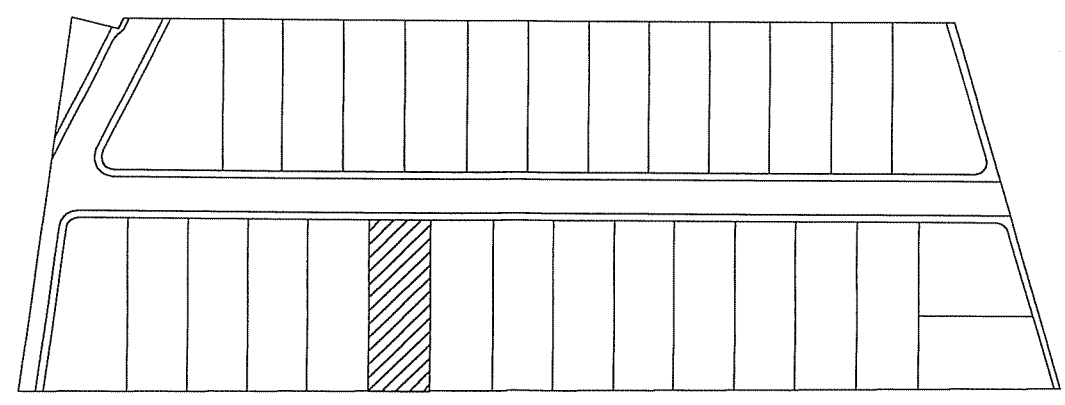
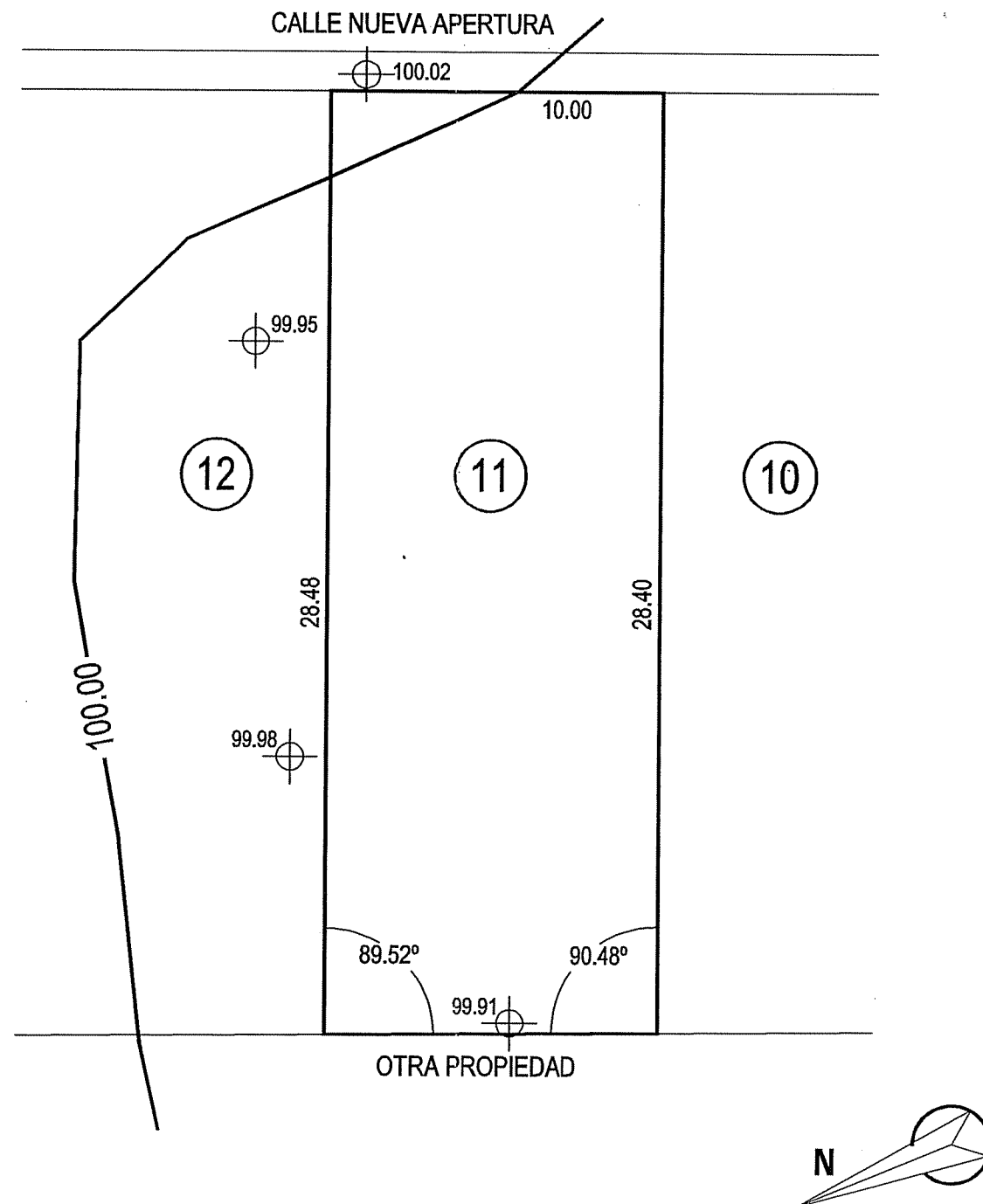

CUADRO DE CARACTERÍSTICAS URBANÍSTICAS

PARCELA N°	11
CALLE DE ACCESO	Calle de Nueva Apertura
PARCELAS COLINDANTES	Parcela N°10, N°12 Otra propiedad
LONG. ALINEACIÓN A CALLE 10,00m
LONGITUD LINDEROS	Parcela N°10 28,40m Parcela N°12 28,48m Otra propiedad 10,00m
SUPERFICIE	284,38 M2
ORDENANZA	R.U.M.
CONDICIONES DE USO	Vivienda Unifamiliar Aislada o Pareada
EDIFICABILIDAD	0,60 m2/m2 ó 1.80 m3/m2
ALTURA MÁXIMA	6,00m
OCUPACIÓN MÁXIMA	50%
RETRANQUEOS	A cualquier linde 3.00m
N° PLANTAS	2

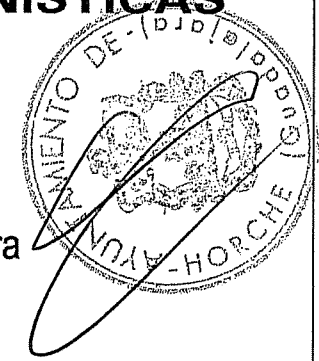

Se permite adosar edif. a uno de los linderos laterales dejando 3 m mín. al lindero opuesto. Si el edif. se destina a garaje se puede adosar a la vía y a un lindero lateral.

13 DIC. 2002
VISADO
LOS EFECTOS REGLAMENTARIOS

PROGRAMA DE ACTUACIÓN URBANIZADORA U.A. 4 DE LAS N.N.S.S. DE HORCHE		SITUACIÓN	U.A. 4 Camino Chiloeches -HORCHE-
P.A.U.		PLANO	PARCELA N°11
FECHA OCTUBRE 2002	ARQUITECTO <i>Marina I. Alba Pardo</i> MARINA I. ALBA PARDO	PROPIEDAD	TRES PECES 18, S.L.
		N°	C-11
		ESCALA	1:200

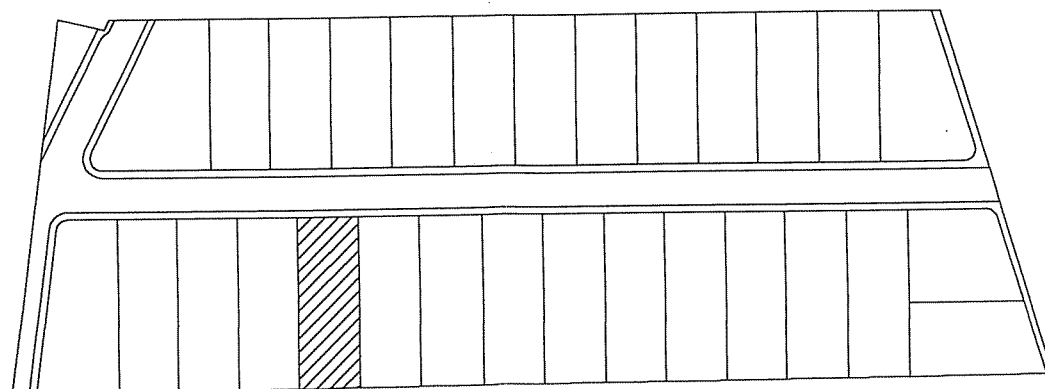
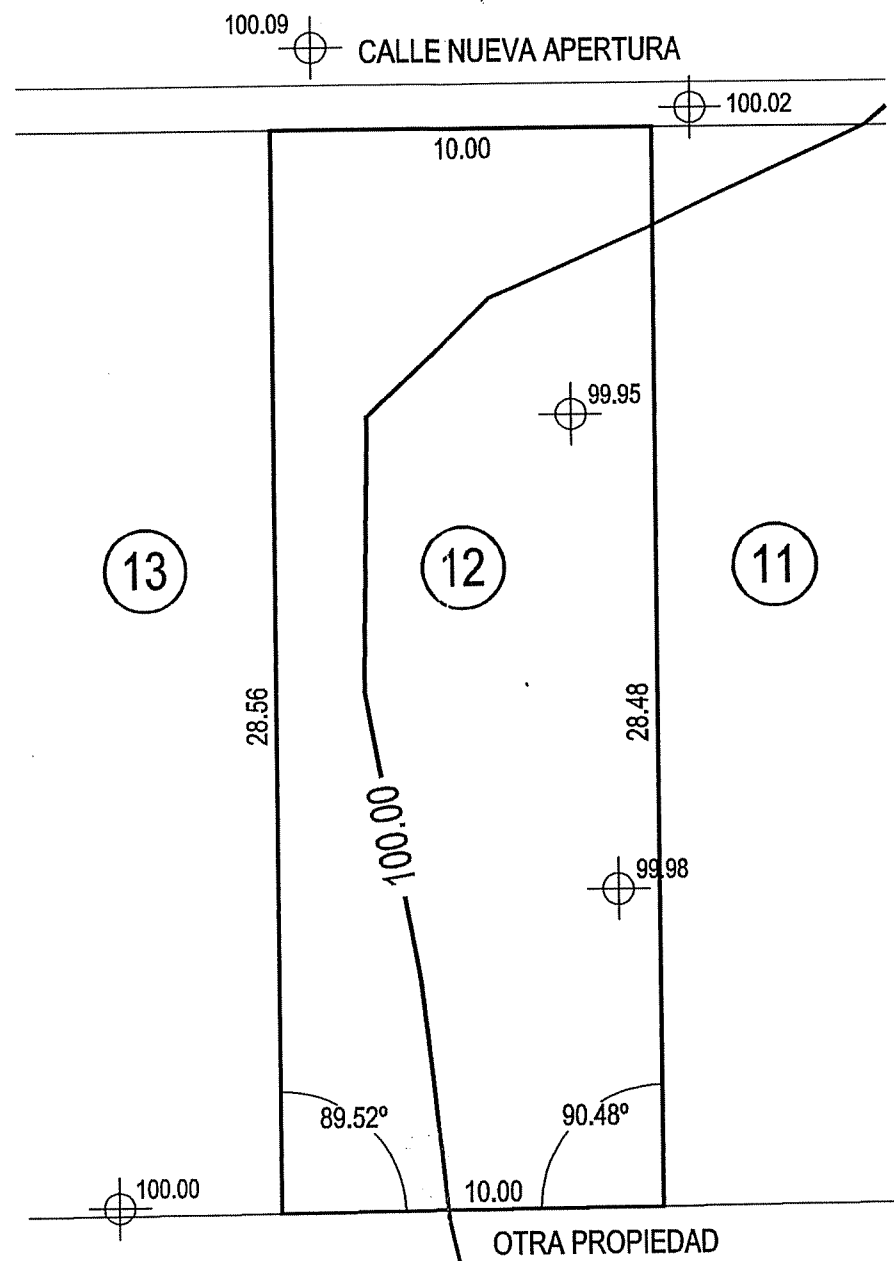

CUADRO DE CARACTERÍSTICAS URBANÍSTICAS

PARCELA N°	12
CALLE DE ACCESO	Calle de Nueva Apertura
PARCELAS COLINDANTES	Parcela N°11, N°13 Otra propiedad
LONG. ALINEACIÓN A CALLE 10,00m
LONGITUD LINDEROS	Parcela N°11 28,48m Parcela N°13 28,56m Otra propiedad 10,00m

SUPERFICIE	285,21 M2
ORDENANZA	R.U.M.
CONDICIONES DE USO	Vivienda Unifamiliar Aislada o Pareada
EDIFICABILIDAD	0,60 m2/m2 ó 1.80 m3/m2
ALTURA MÁXIMA	6,00m
OCUPACIÓN MÁXIMA	50%
RETRANQUEOS	A cualquier linde 3.00m

Se permite adosar edificio a uno de los linderos laterales dejando 3 m mín. al lindero opuesto. Si el edif. se destina a garaje se puede adosar a la vía y a un lindero lateral.

N° PLANTAS 2

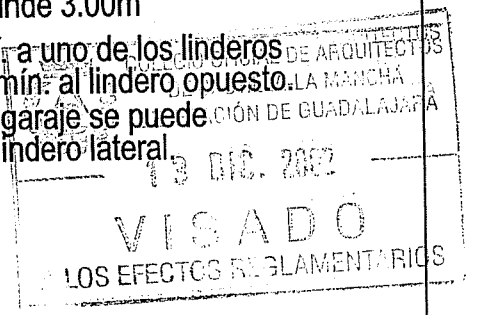

PROGRAMA DE ACTUACIÓN URBANIZADORA U.A. 4 DE LAS N.N.S.S. DE HORCHE		SITUACIÓN	U.A. 4 Camino Chiloeches -HORCHE-
P.A.U.		PLANO	PARCELA N°12
FECHA OCTUBRE 2002	ARQUITECTO <i>Marina I. Alba Pardo</i> MARINA I. ALBA PARDO	PROPIEDAD	TRES PECES 18, S.L.
		N°	C-12
		ESCALA	1:200

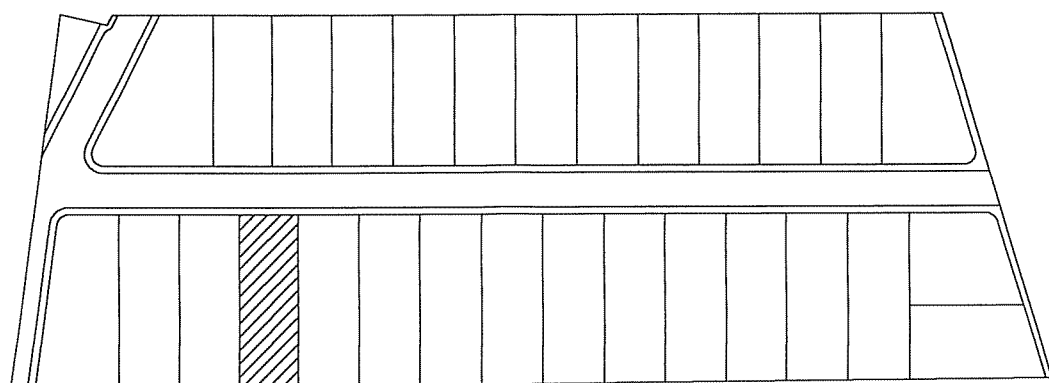
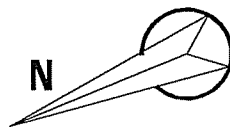
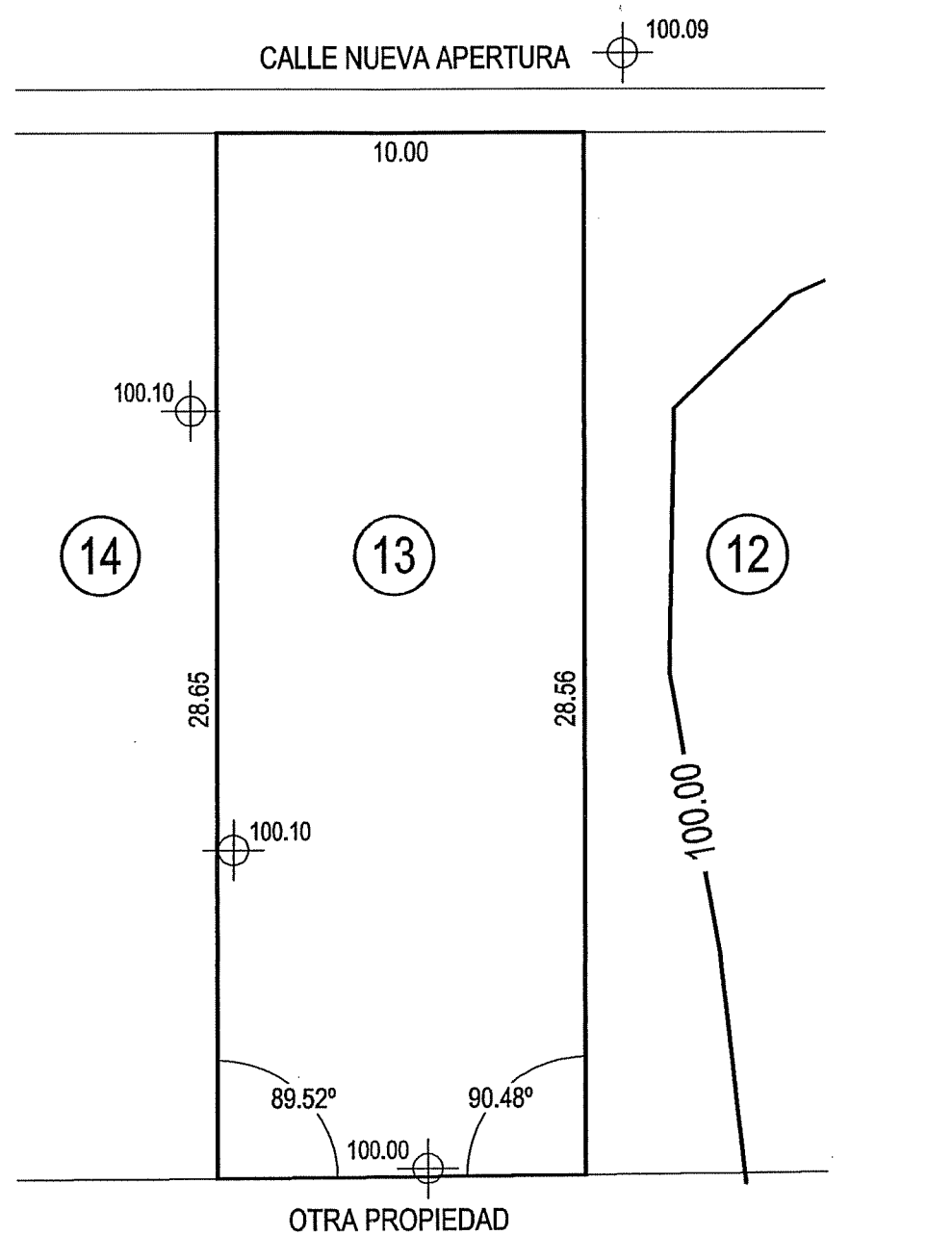

CUADRO DE CARACTERÍSTICAS URBANÍSTICAS



PARCELA N° 13

CALLE DE ACCESO Calle de Nueva Apertura

PARCELAS COLINDANTES Parcela N°12, N°14
Otra propiedad

LONG. ALINEACIÓN A CALLE 10,00m

LONGITUD LINDEROS

Parcela N°12	28,56m
Parcela N°14	28,65m
Otra propiedad	10,00m

SUPERFICIE 286,05 M2

ORDENANZA R.U.M.

CONDICIONES DE USO Vivienda Unifamiliar Aislada o Pareada

EDIFICABILIDAD 0,60 m2/m2 ó 1.80 m3/m2

ALTURA MÁXIMA 6,00m

OCUPACIÓN MÁXIMA 50%

RETRANQUEOS A cualquier linde 3.00m

Se permite adosar edif. a uno de los linderos laterales dejando 3 m mín. al lindero opuesto. Si el edif. se destina a garaje se puede adosar a la vía y a un lindero lateral.

N° PLANTAS 2

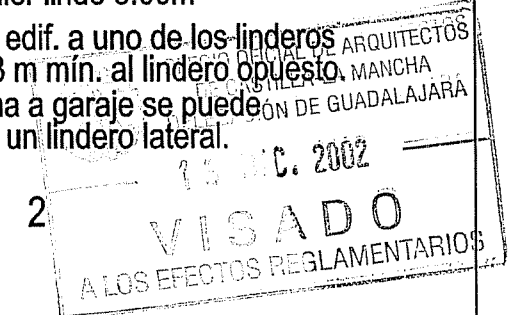

PROGRAMA DE ACTUACIÓN URBANIZADORA U.A. 4 DE LAS N.N.S.S. DE HORCHE		SITUACIÓN	U.A. 4 Camino Chiloeches -HORCHE-
P.A.U.		PLANO	PARCELA N°13
FECHA OCTUBRE 2002	ARQUITECTO <i>Marina I. Alba Pardo</i> MARINA I. ALBA PARDO	PROPIEDAD	TRES PECES 18, S.L.
		N°	C-13
		ESCALA	1:200

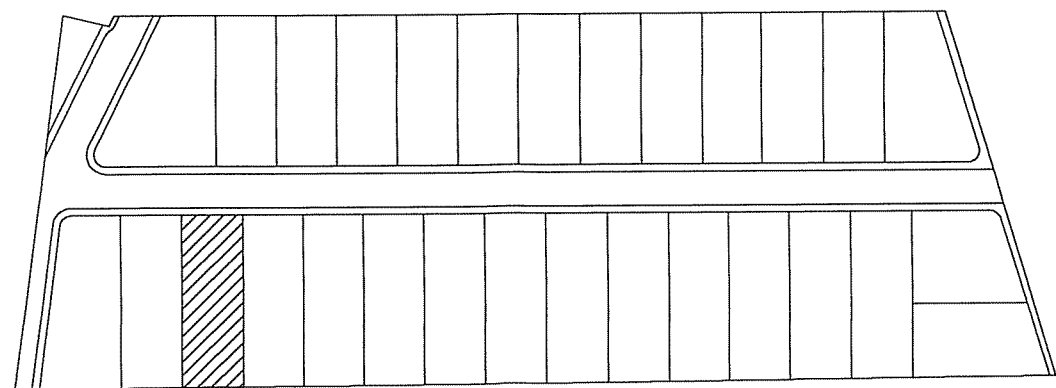
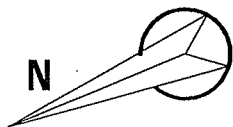
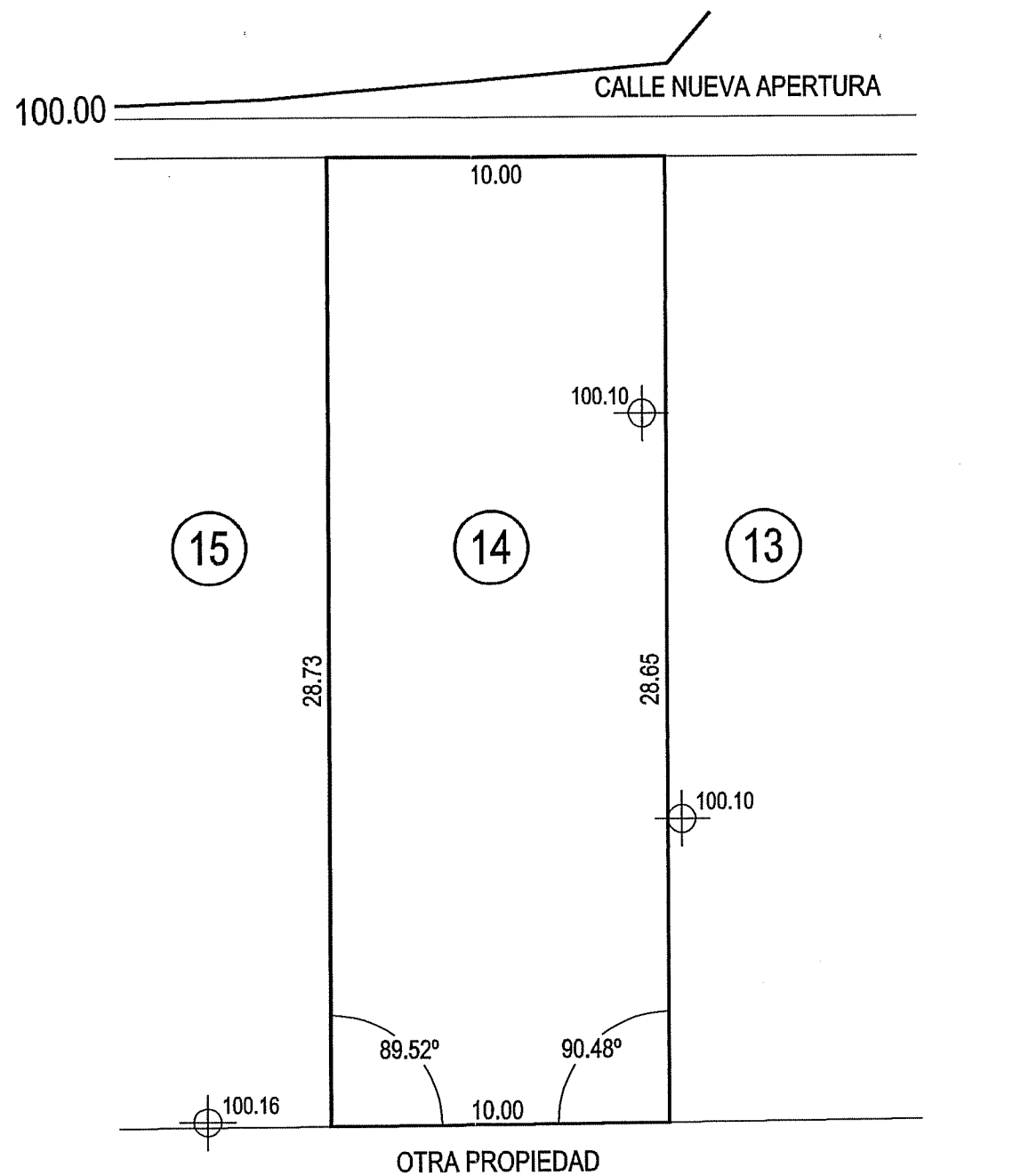

CUADRO DE CARACTERÍSTICAS URBANÍSTICAS



PARCELA Nº 14

CALLE DE ACCESO Calle de Nueva Apertura

PARCELAS COLINDANTES Parcela Nº13, Nº15
Otra propiedad

LONG. ALINEACIÓN A CALLE 10,00m

LONGITUD LINDEROS
Parcela Nº13 28,65m
Parcela Nº15 28,73m
Otra propiedad 10,00m

SUPERFICIE 286,88 M2

ORDENANZA **R.U.M.**

CONDICIONES DE USO Vivienda Unifamiliar Aislada o Pareada

EDIFICABILIDAD 0,60 m2/m2 ó 1.80 m3/m2

ALTURA MÁXIMA 6,00m

OCUPACIÓN MÁXIMA 50%

RETRANQUEOS A cualquier linde 3.00m

Se permite adosar edif. a uno de los linderos laterales dejando 3 m min. al lindero opuesto. Si el edif. se destina a garaje se puede adosar a la vía y a un lindero lateral. DIB. 2002

Nº PLANTAS 2

VISADO
A LOS EFECTOS REGLAMENTARIOS

PROGRAMA DE ACTUACIÓN URBANIZADORA U.A. 4 DE LAS N.N.S.S. DE HORCHE		SITUACIÓN	U.A. 4 Camino Chiloeches -HORCHE-
P.A.U.		PLANO	PARCELA Nº14
FECHA OCTUBRE 2002	ARQUITECTO <i>Marina I. Alba Pardo</i> MARINA I. ALBA PARDO	PROPIEDAD	TRES PECES 18, S.L.
		Nº	C-14
		ESCALA	1:200

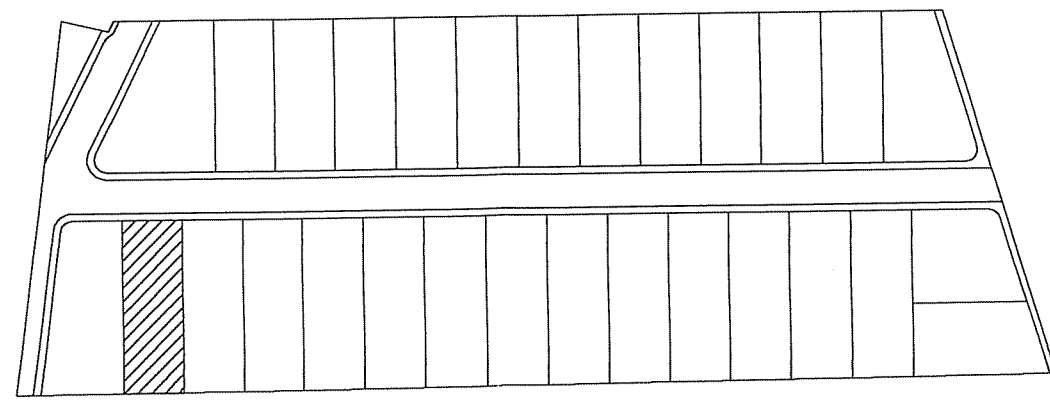
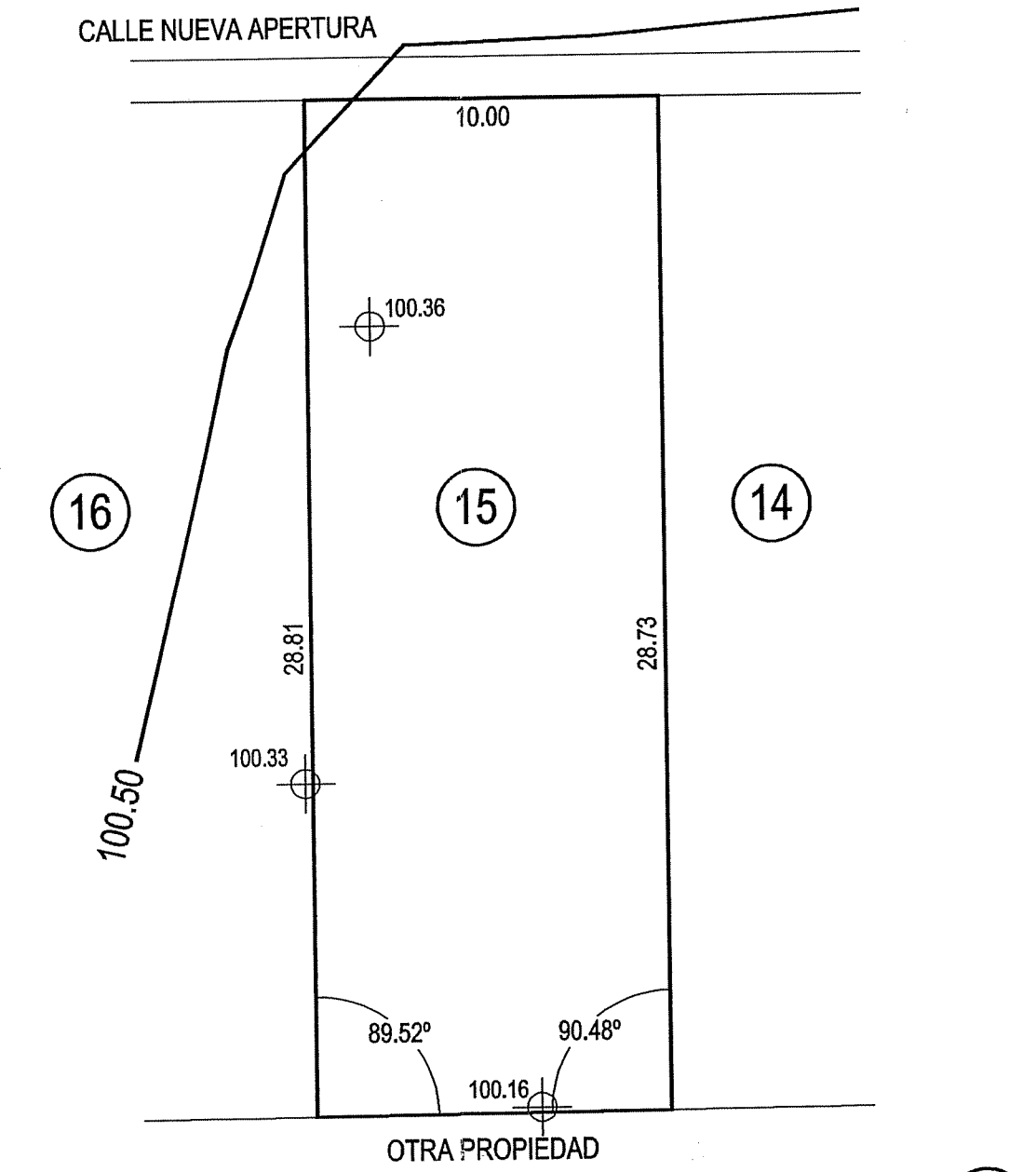

CUADRO DE CARACTERÍSTICAS URBANÍSTICAS



PARCELA Nº	15
CALLE DE ACCESO	Calle de Nueva Apertura
PARCELAS COLINDANTES	Parcela Nº14, Nº16 Otra propiedad
LONG. ALINEACIÓN A CALLE 10,00m
LONGITUD LINDEROS	Parcela Nº14 28,73m Parcela Nº16 28,81m Otra propiedad 10,00m
SUPERFICIE	287,72 M2
ORDENANZA	R.U.M.
CONDICIONES DE USO	Vivienda Unifamiliar Aislada o Pareada
EDIFICABILIDAD	0,60 m2/m2 ó 1.80 m3/m2
ALTURA MÁXIMA	6,00m
OCUPACIÓN MÁXIMA	50%
RETRANQUEOS	A cualquier linde 3.00m Se permite adosar edif. a uno de los linderos laterales dejando 3 m mín. al lindero opuesto. Si el edif. se destina a garaje se puede adosar a la vía y a un lindero lateral.
Nº PLANTAS	2

13 DIC. 2002
VISADO
EFECTOS REGLAMENTARIOS

PROGRAMA DE ACTUACIÓN URBANIZADORA U.A. 4 DE LAS N.N.S.S. DE HORCHE		SITUACIÓN	U.A. 4 Camino Chiloeches -HORCHE-
P.A.U.		PLANO	PARCELA Nº15
FECHA OCTUBRE 2002	ARQUITECTO <i>Marina I. Alba Pardo</i> MARINA I. ALBA PARDO	PROPIEDAD	Nº C-15
		TRES PECES 18, S.L.	ESCALA 1:200

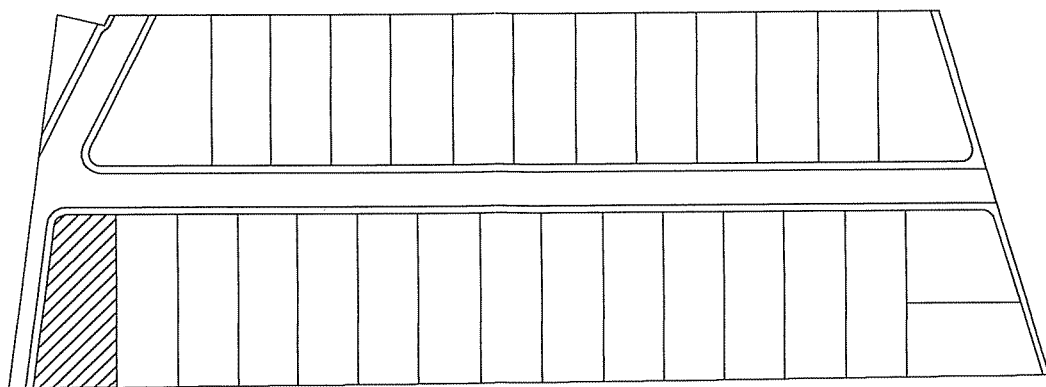
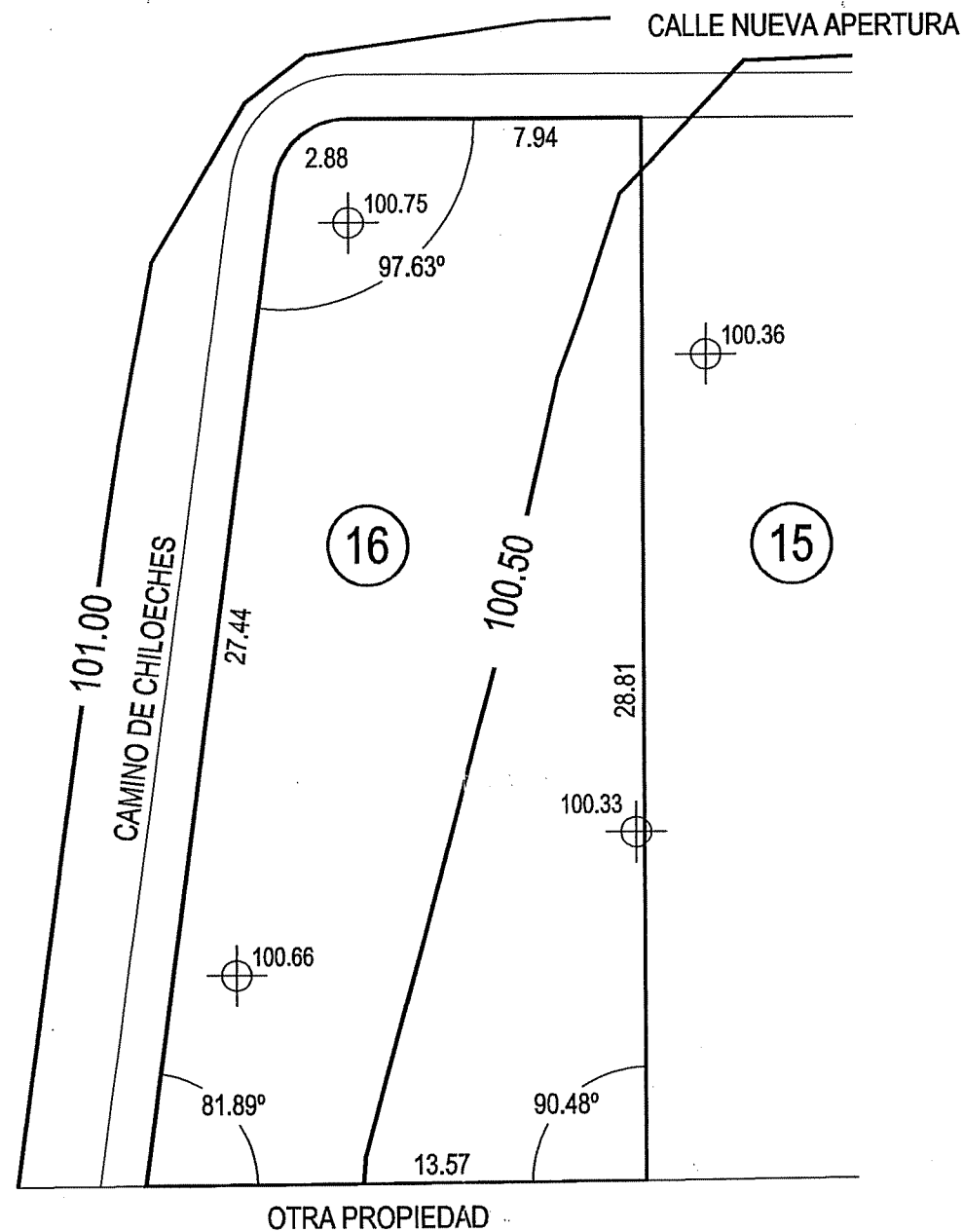

CUADRO DE CARACTERÍSTICAS URBANÍSTICAS



PARCELA N°	16
CALLE DE ACCESO	Calle de Nueva Apertura
PARCELAS COLINDANTES	Parcela N°15, otra propiedad Camino de Chiloeches
LONG. ALINEACIÓN A CALLE 10,82m
LONGITUD LINDEROS	Parcela N°15 28,81m Otra propiedad 13,57m Camino de Chiloeches 27,44m
SUPERFICIE	334,95 M2
ORDENANZA	R.U.M.
CONDICIONES DE USO	Vivienda Unifamiliar Aislada o Pareada
EDIFICABILIDAD	0,60 m2/m2 ó 1.80 m3/m2
ALTURA MÁXIMA	6,00m
OCUPACIÓN MÁXIMA	50%
RETRANQUEOS	A cualquier linde 3.00m Se permite adosar edif. a uno de los linderos laterales dejando 3 m mín. al lindero opuesto. Si el edif. se destina a garaje se puede adosar a la vía y a un lindero lateral.
N° PLANTAS	2

13 DIC. 2002
VISADO
A LOS EFECTOS REGLAMENTARIOS

PROGRAMA DE ACTUACIÓN URBANIZADORA U.A. 4 DE LAS N.N.S.S. DE HORCHE		SITUACIÓN	U.A. 4 Camino Chiloeches -HORCHE-
P.A.U.		PLANO	PARCELA N°16
FECHA OCTUBRE 2002	ARQUITECTO <i>Marina I. Alba Pardo</i> MARINA I. ALBA PARDO	PROPIEDAD	N° C-16
		TRES PECES 18, S.L.	ESCALA 1:200

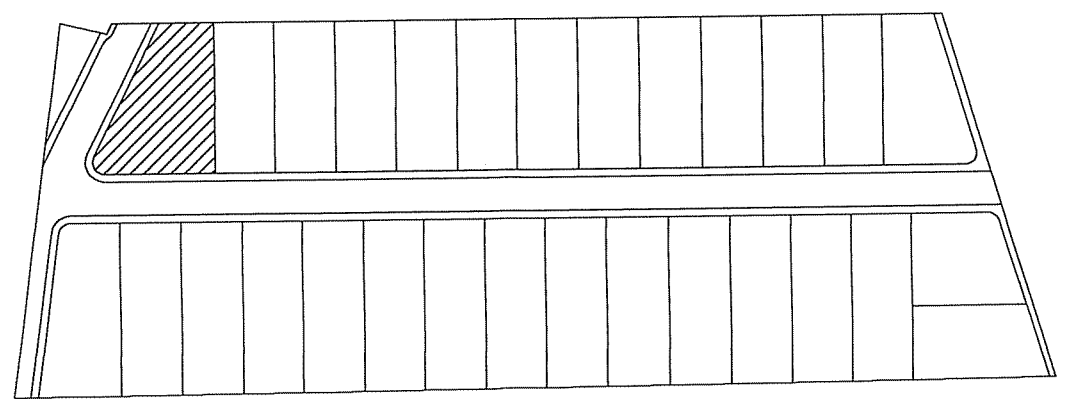
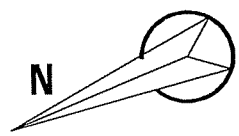
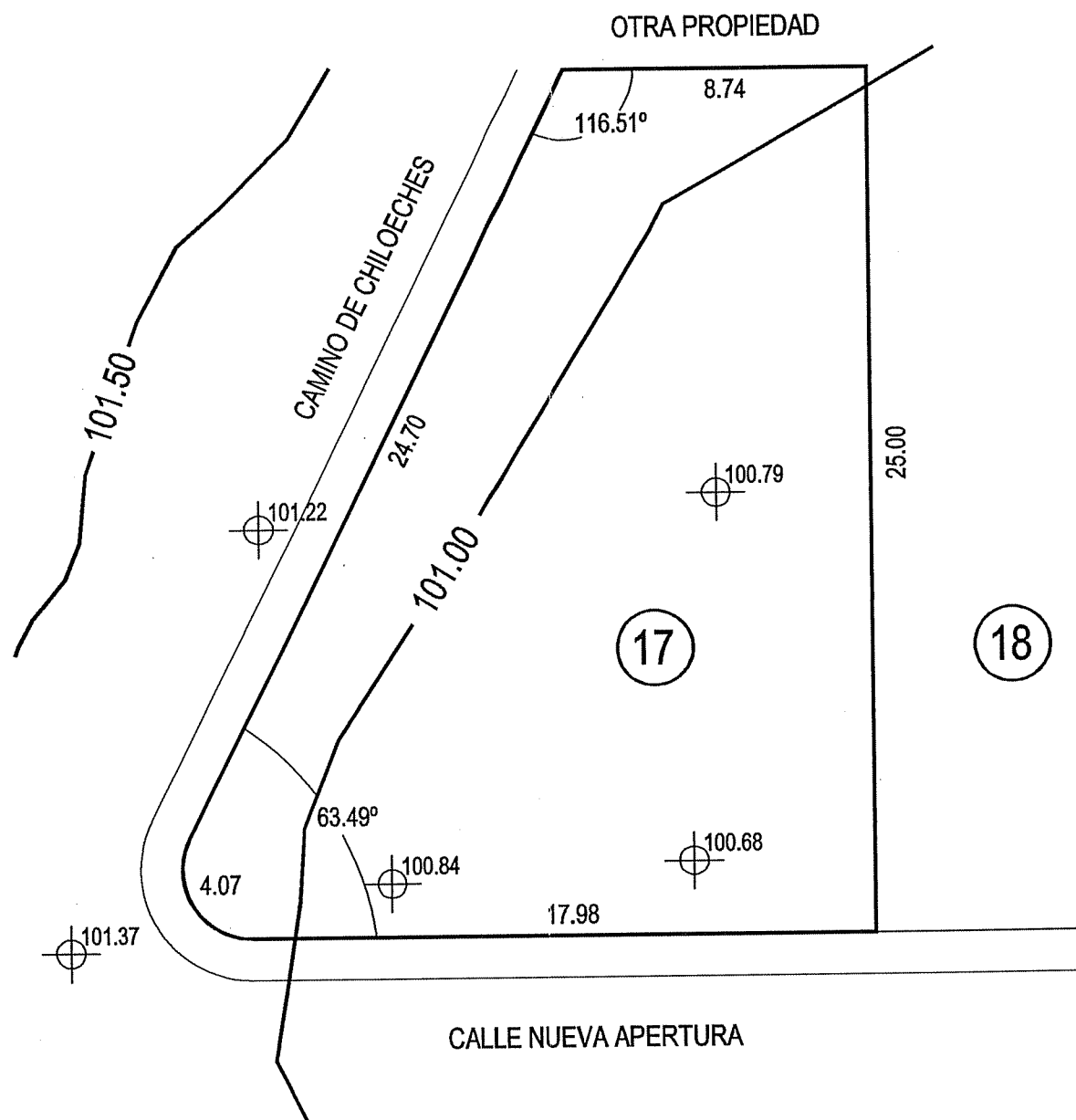

CUADRO DE CARACTERÍSTICAS URBANÍSTICAS



PARCELA N°	17
CALLE DE ACCESO	Calle de Nueva Apertura
PARCELAS COLINDANTES	Parcela N°18, otra propiedad Camino de Chiloeches
LONG. ALINEACIÓN A CALLE 22,05m
LONGITUD LINDEROS	Parcela N°18 25,00m Otra propiedad 8,74m Camino de Chiloeches 24,70m
SUPERFICIE	372,08 M2
ORDENANZA	R.U.M.
CONDICIONES DE USO	Vivienda Unifamiliar Aislada o Pareada
EDIFICABILIDAD	0,60 m2/m2 ó 1.80 m3/m2
ALTURA MÁXIMA	6,00m
OCUPACIÓN MÁXIMA	50%
RETRANQUEOS	A cualquier linde 3.00m Se permite adosar edif. a uno de los linderos laterales dejando 3 m mín. al lindero opuesto. Si el edif. se destina a garaje se puede adosar a la vía y a un lindero lateral.
N° PLANTAS	2



PROGRAMA DE ACTUACIÓN URBANIZADORA U.A. 4 DE LAS N.N.S.S. DE HORCHE		SITUACIÓN	U.A. 4 Camino Chiloeches -HORCHE-
P.A.U.		PLANO	PARCELA N°17
FECHA OCTUBRE 2002	ARQUITECTO <i>Marina I. Alba Pardo</i> MARINA I. ALBA PARDO	PROPIEDAD	N° C-17 ESCALA 1:200
		TRES PECES 18, S.L.	

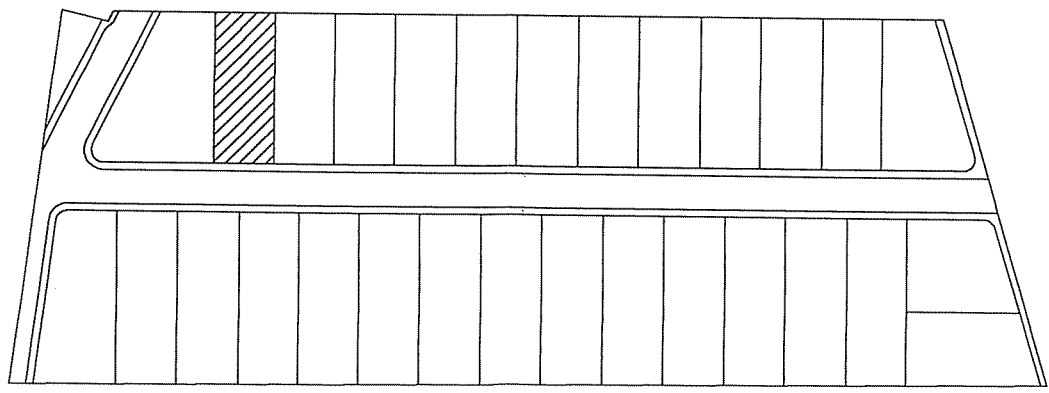
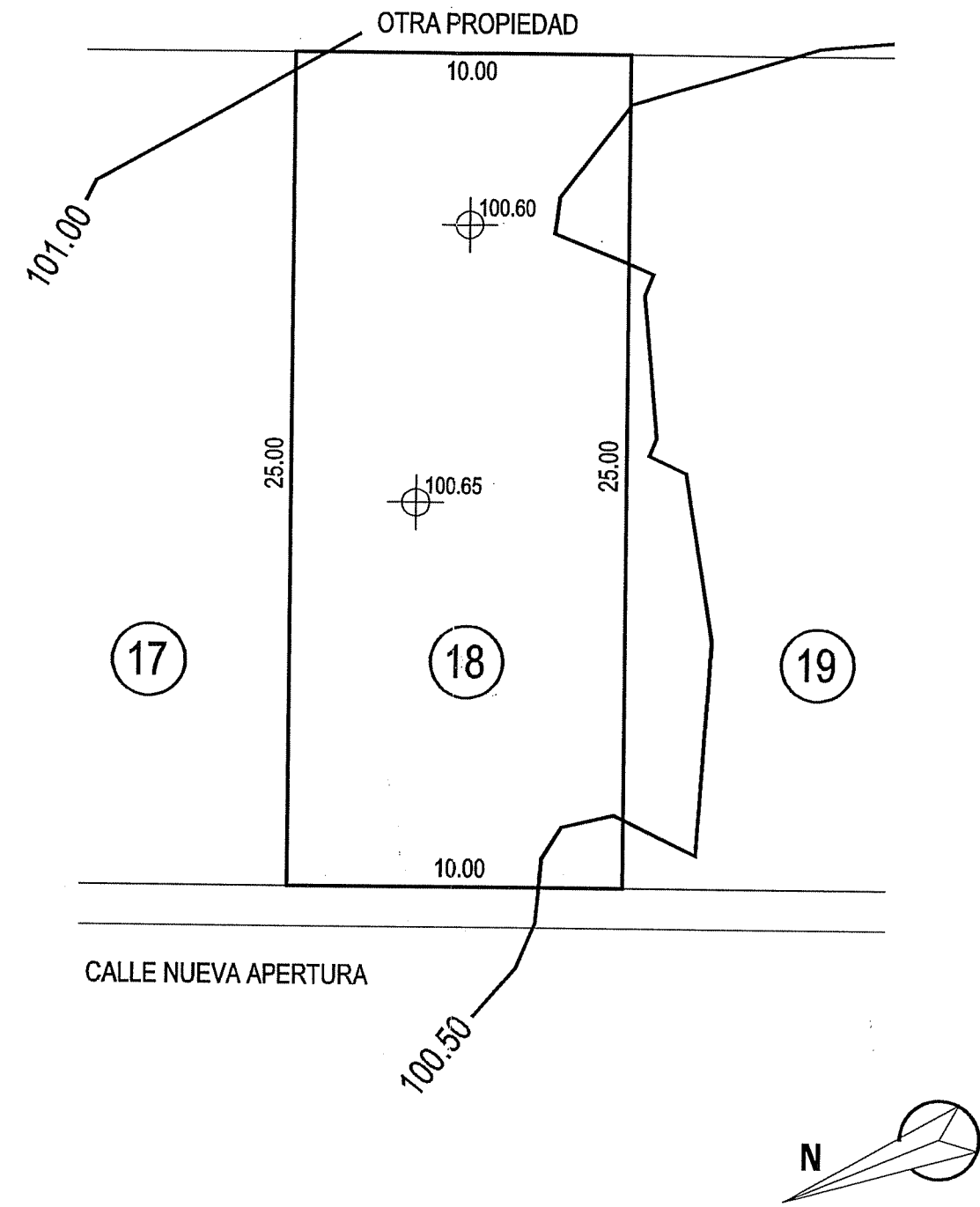

CUADRO DE CARACTERÍSTICAS URBANÍSTICAS



PARCELA N° 18

CALLE DE ACCESO Calle de Nueva Apertura

PARCELAS COLINDANTES Parcela N°17 y 19
Otra propiedad

LONG. ALINEACIÓN A CALLE 10,00m

LONGITUD LINDEROS
Parcela N°17 25,00m
Parcela N°19 25,00m
Otra propiedad 10,00m

SUPERFICIE 250,00 M2

ORDENANZA R.U.M.

CONDICIONES DE USO Vivienda Unifamiliar Aislada o Pareada

EDIFICABILIDAD 0,60 m2/m2 ó 1.80 m3/m2

ALTURA MÁXIMA 6,00m

OCUPACIÓN MÁXIMA 50%

RETRANQUEOS A cualquier linde 3.00m

Se permite adosar edif. a uno de los linderos laterales dejando 3 m mín. al lindero opuesto. Si el edif. se destina a garaje se puede adosar a la vía y a un lindero lateral.

N° PLANTAS 2

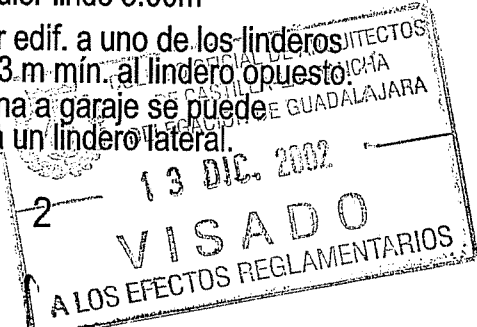

PROGRAMA DE ACTUACIÓN URBANIZADORA U.A. 4 DE LAS N.N.S.S. DE HORCHE		SITUACIÓN U.A. 4 Camino Chiloeches -HORCHE-	
		PLANO PARCELA N°18	
P.A.U.	ARQUITECTO <i>Marina I. Alba Pardo</i> MARINA I. ALBA PARDO	PROPIEDAD TRES PECES 18, S.L.	N° C-18
FECHA OCTUBRE 2002			ESCALA 1:200

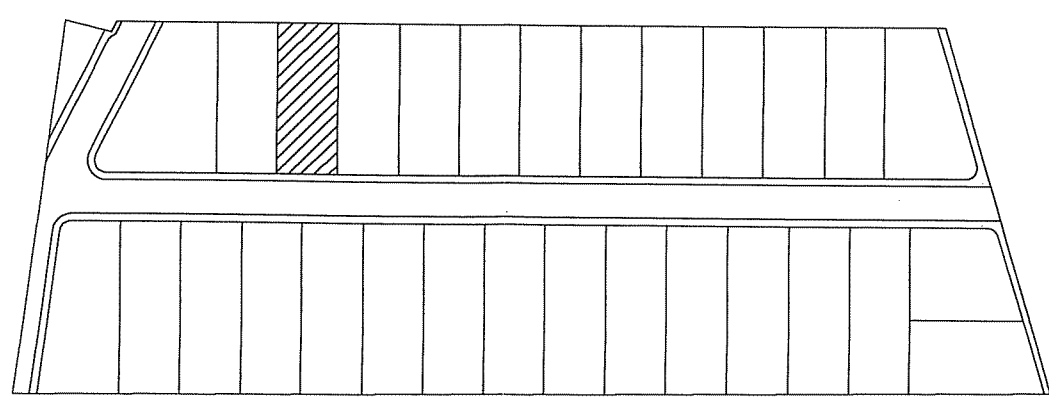
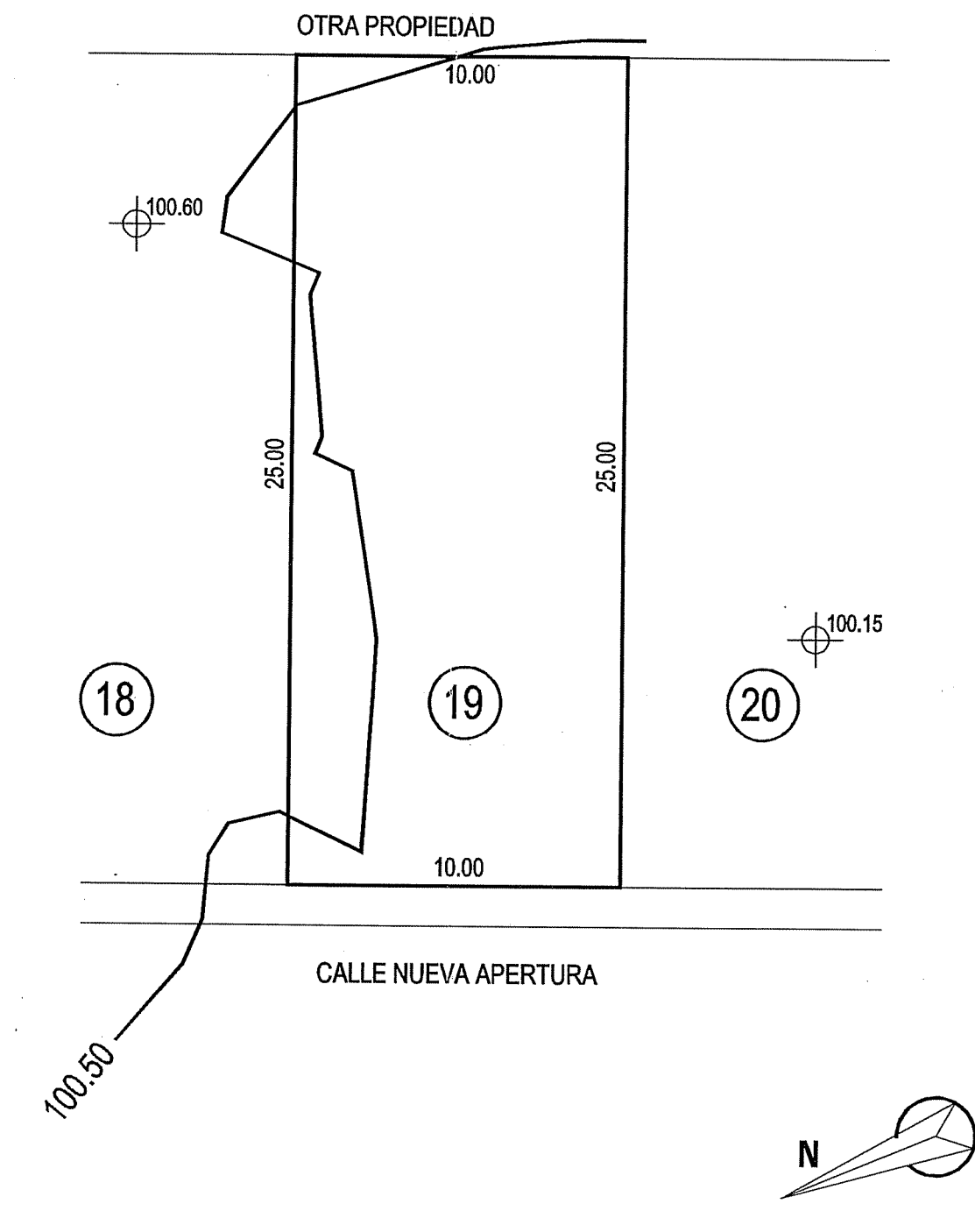

CUADRO DE CARACTERÍSTICAS URBANÍSTICAS



PARCELA N°	19
CALLE DE ACCESO	Calle de Nueva Apertura
PARCELAS COLINDANTES	Parcela N°18 y 20 Otra propiedad
LONG. ALINEACIÓN A CALLE 10,00m
LONGITUD LINDEROS	Parcela N°18 25,00m Parcela N°20 25,00m Otra propiedad 10,00m
SUPERFICIE	250,00 M2
ORDENANZA	R.U.M.
CONDICIONES DE USO	Vivienda Unifamiliar Aislada o Pareada
EDIFICABILIDAD	0,60 m2/m2 ó 1.80 m3/m2
ALTURA MÁXIMA	6,00m
OCUPACIÓN MÁXIMA	50%
RETRANQUEOS	A cualquier linde 3.00m Se permite adosar edif. a uno de los linderos laterales dejando 3 m mín. al lindero opuesto. Si el edif. se destina a garaje se puede adosar a la vía y a un lindero lateral.
N° PLANTAS	2

13 DIC. 2002
VISADO
A LOS EFECTOS REGLAMENTARIOS

PROGRAMA DE ACTUACIÓN URBANIZADORA U.A. 4 DE LAS N.N.S.S. DE HORCHE		SITUACIÓN	U.A. 4 Camino Chiloeches -HORCHE-
P.A.U.		PLANO	PARCELA N°19
FECHA OCTUBRE 2002	ARQUITECTO <i>Marina I. Alba Pardo</i> MARINA I. ALBA PARDO	PROPIEDAD	TRES PECES 18, S.L.
		N°	C-19
		ESCALA	1:200

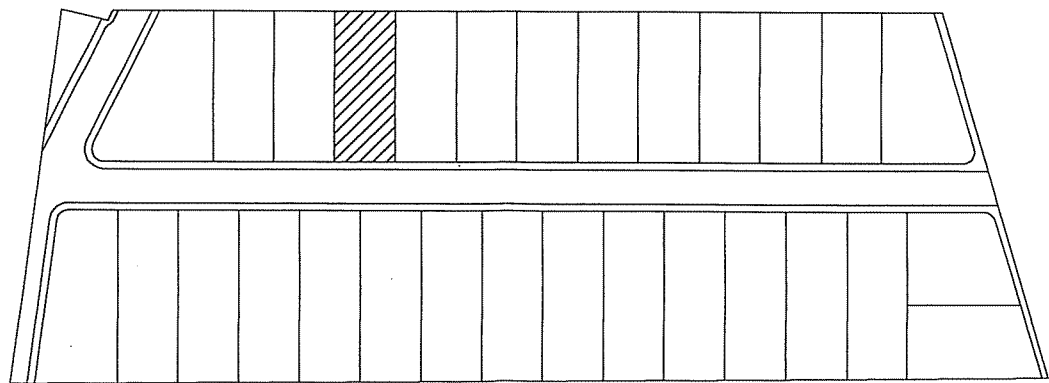
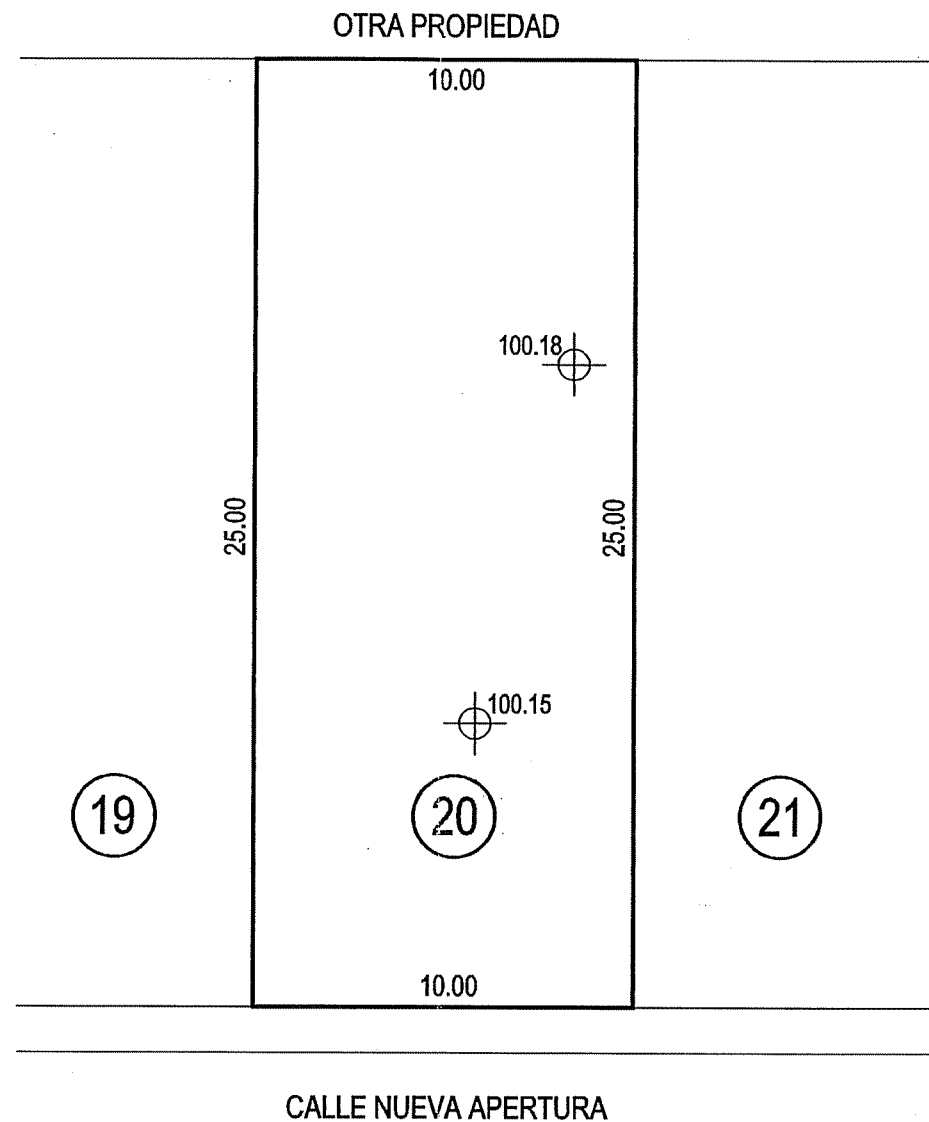

CUADRO DE CARACTERÍSTICAS URBANÍSTICAS



PARCELA Nº	20
CALLE DE ACCESO	Calle de Nueva Apertura
PARCELAS COLINDANTES	Parcela Nº19 y 21 Otra propiedad
LONG. ALINEACIÓN A CALLE 10,00m
LONGITUD LINDEROS	Parcela Nº19 25,00m Parcela Nº21 25,00m Otra propiedad 10,00m
SUPERFICIE	250,00 M2
ORDENANZA	R.U.M.
CONDICIONES DE USO	Vivienda Unifamiliar Aislada o Pareada
EDIFICABILIDAD	0,60 m2/m2 ó 1.80 m3/m2
ALTURA MÁXIMA	6,00m
OCUPACIÓN MÁXIMA	50%
RETRANQUEOS	A cualquier linde 3.00m Se permite adosar edif. a uno de los linderos laterales dejando 3 m mín. al lindero opuesto. Si el edif. se destina a garaje se puede adosar a la vía y a un lindero lateral.
Nº PLANTAS	2

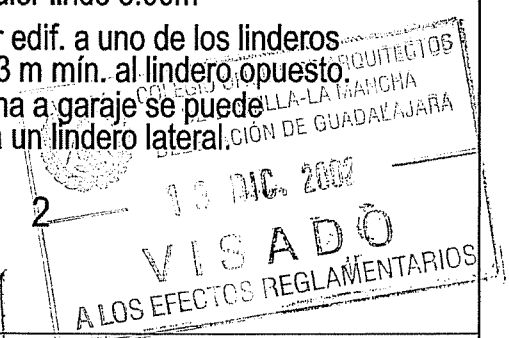

PROGRAMA DE ACTUACIÓN URBANIZADORA U.A. 4 DE LAS N.N.S.S. DE HORCHE		SITUACIÓN U.A. 4 Camino Chiloeches -HORCHE-	
P.A.U.		PLANO PARCELA Nº20	
FECHA OCTUBRE 2002	ARQUITECTO <i>Marina I. Alba Pardo</i> MARINA I. ALBA PARDO	PROPIEDAD TRES PECES 18, S.L.	Nº C-20 ESCALA 1:200

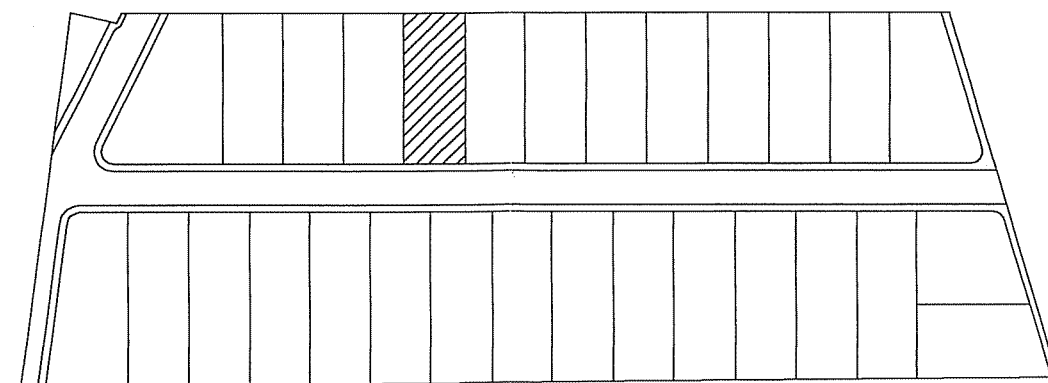
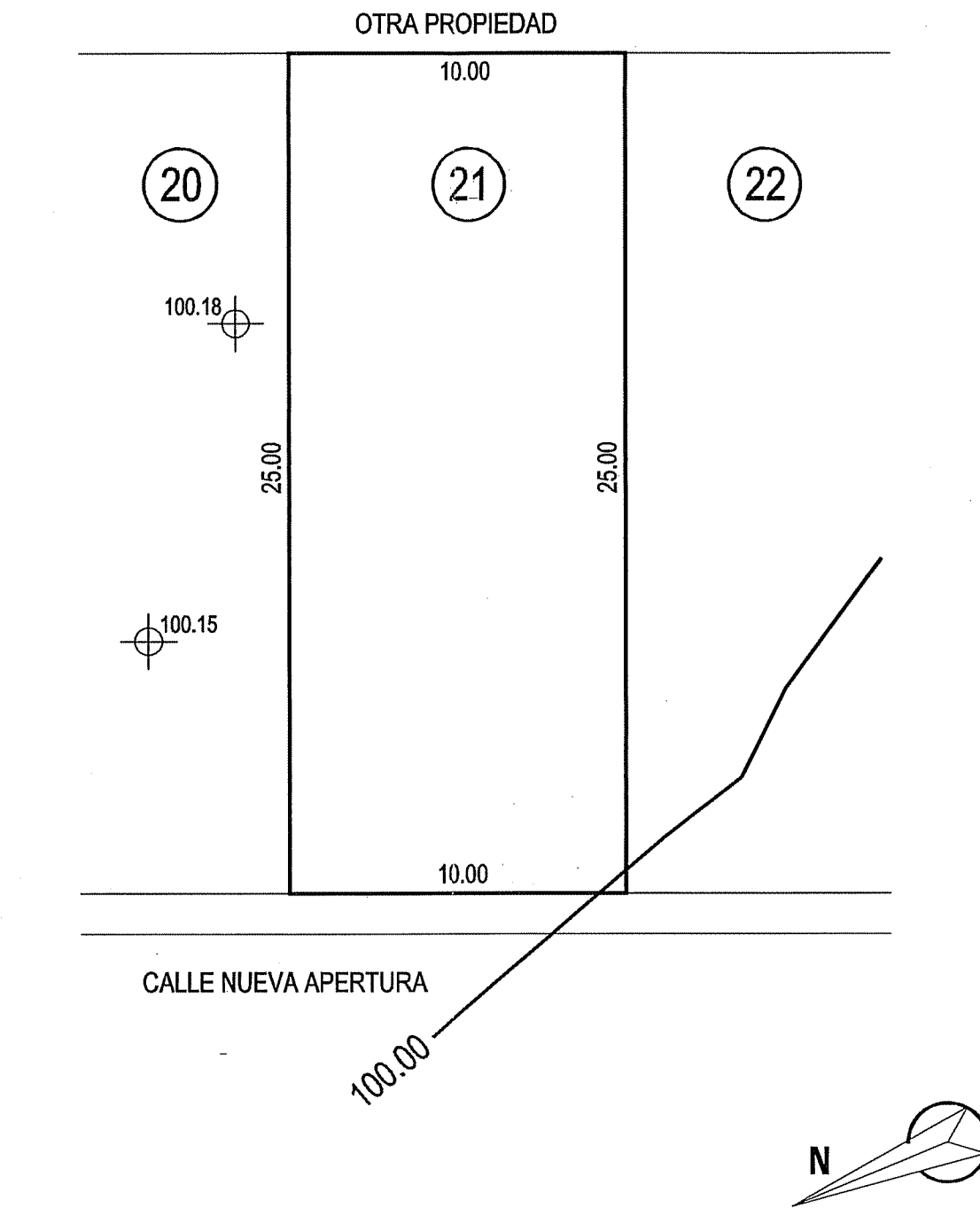

CUADRO DE CARACTERÍSTICAS URBANÍSTICAS



PARCELA Nº 21

CALLE DE ACCESO Calle de Nueva Apertura

PARCELAS COLINDANTES Parcela Nº20 y 22
Otra propiedad

LONG. ALINEACIÓN A CALLE 10,00m

LONGITUD LINDEROS
Parcela Nº20 25,00m
Parcela Nº22 25,00m
Otra propiedad 10,00m

SUPERFICIE 250,00 M2

ORDENANZA R.U.M.

CONDICIONES DE USO Vivienda Unifamiliar Aislada o Pareada

EDIFICABILIDAD 0,60 m2/m2 ó 1.80 m3/m2

ALTURA MÁXIMA 6,00m

OCUPACIÓN MÁXIMA 50%

RETRANQUEOS A cualquier linde 3.00m

Se permite adosar edif. a uno de los linderos laterales dejando 3 m mín. al lindero opuesto. Si el edif. se destina a garaje se puede adosar a la vía y a un lindero lateral.

Nº PLANTAS 2



PROGRAMA DE ACTUACIÓN URBANIZADORA
U.A. 4 DE LAS N.N.S.S. DE HORCHE

SITUACIÓN U.A. 4 Camino Chiloeches -HORCHE-

PLANO PARCELA Nº21

P.A.U.
FECHA
OCTUBRE 2002

ARQUITECTO
Marina I. Alba Pardo
MARINA I. ALBA PARDO

PROPIEDAD
TRES PECES 18, S.L.

Nº
C-21
ESCALA
1:200

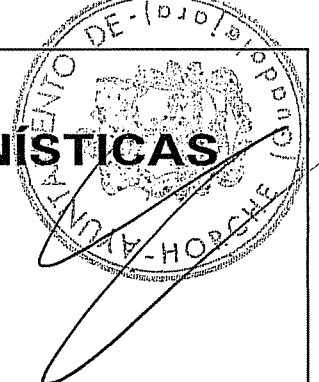

CUADRO DE CARACTERÍSTICAS URBANÍSTICAS

PARCELA N° 22

CALLE DE ACCESO Calle de Nueva Apertura

PARCELAS COLINDANTES Parcela N°21 y 23
Otra propiedad

LONG. ALINEACIÓN A CALLE 10,00m

LONGITUD LINDEROS
Parcela N°21 25,00m
Parcela N°23 25,00m
Otra propiedad 10,00m

SUPERFICIE 250,00 M2

ORDENANZA R.U.M.

CONDICIONES DE USO Vivienda Unifamiliar Aislada o Pareada

EDIFICABILIDAD 0,60 m2/m2 ó 1.80 m3/m2

ALTURA MÁXIMA 6,00m

OCUPACIÓN MÁXIMA 50%

RETRANQUEOS A cualquier linde 3.00m

Se permite adosar edif. a uno de los linderos laterales dejando 3 m mín. al lindero opuesto. Si el edif. se destina a garaje, se puede adosar a la vía y a un lindero lateral.

2 13 DIC. 2002
VISADO
A LOS EFECTOS REGLAMENTARIOS

N° PLANTAS

PROGRAMA DE ACTUACIÓN URBANIZADORA U.A. 4 DE LAS N.N.S.S. DE HORCHE		SITUACIÓN U.A. 4 Camino Chiloeches -HORCHE-	
P.A.U.		PLANO PARCELA N°22	
FECHA OCTUBRE 2002	ARQUITECTO <i>Marina I. Alba Pardo</i> MARINA I. ALBA PARDO	PROPIEDAD <i>TRES PECES 18, S.L.</i>	N° C-22 ESCALA 1:200

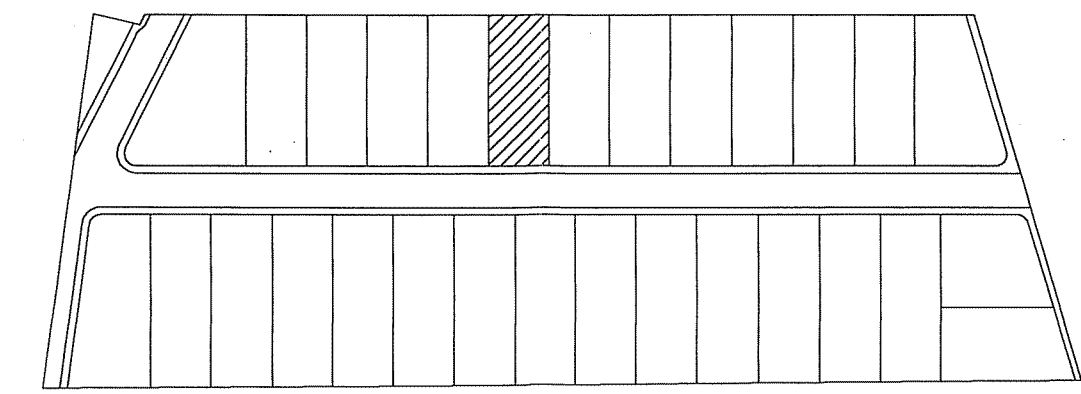
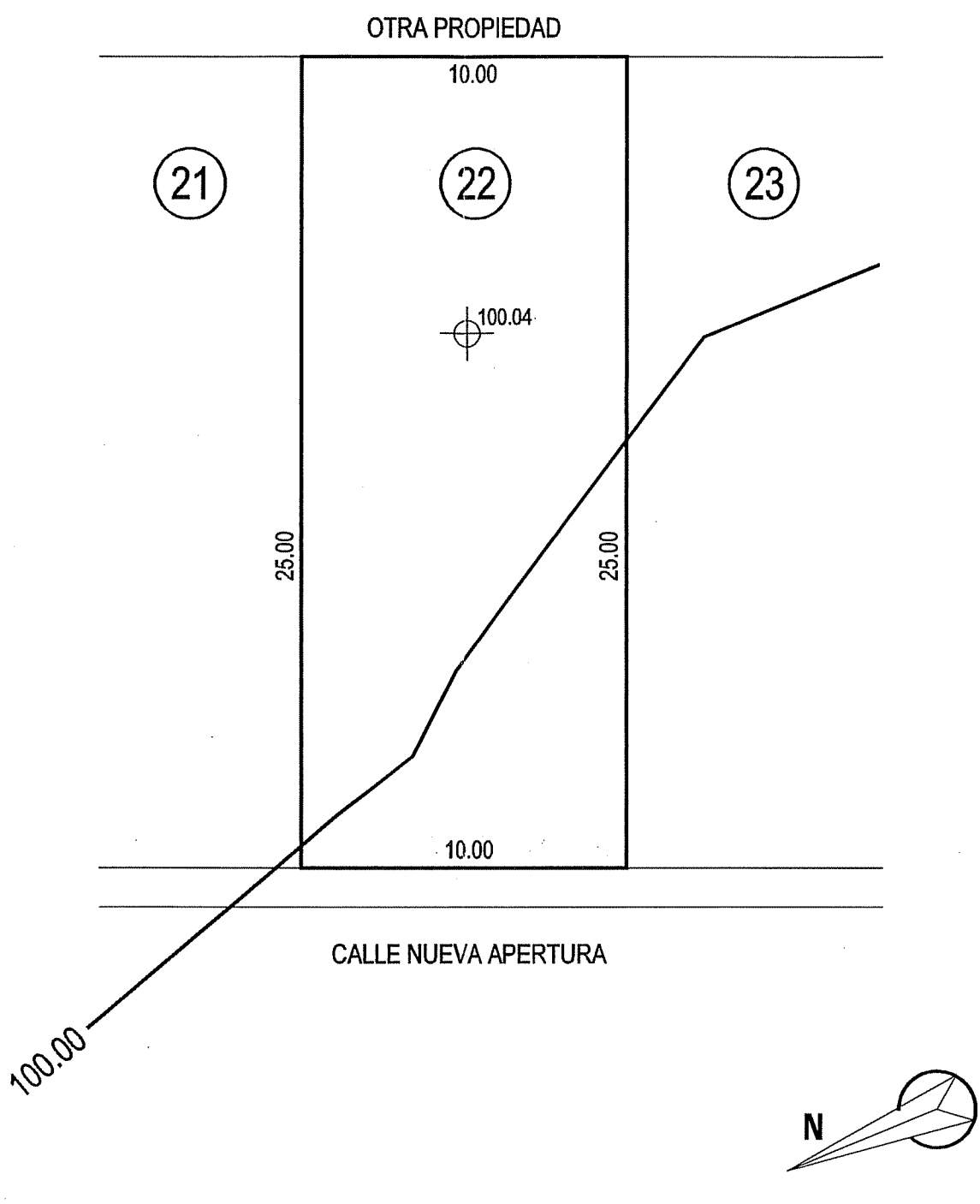

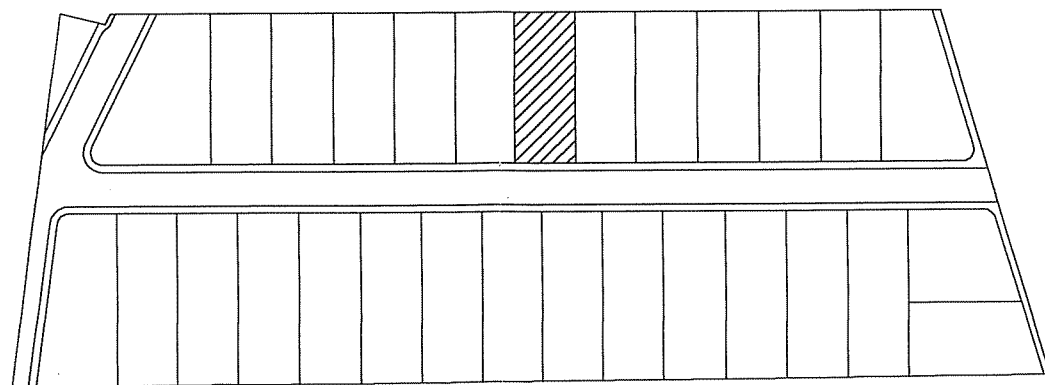
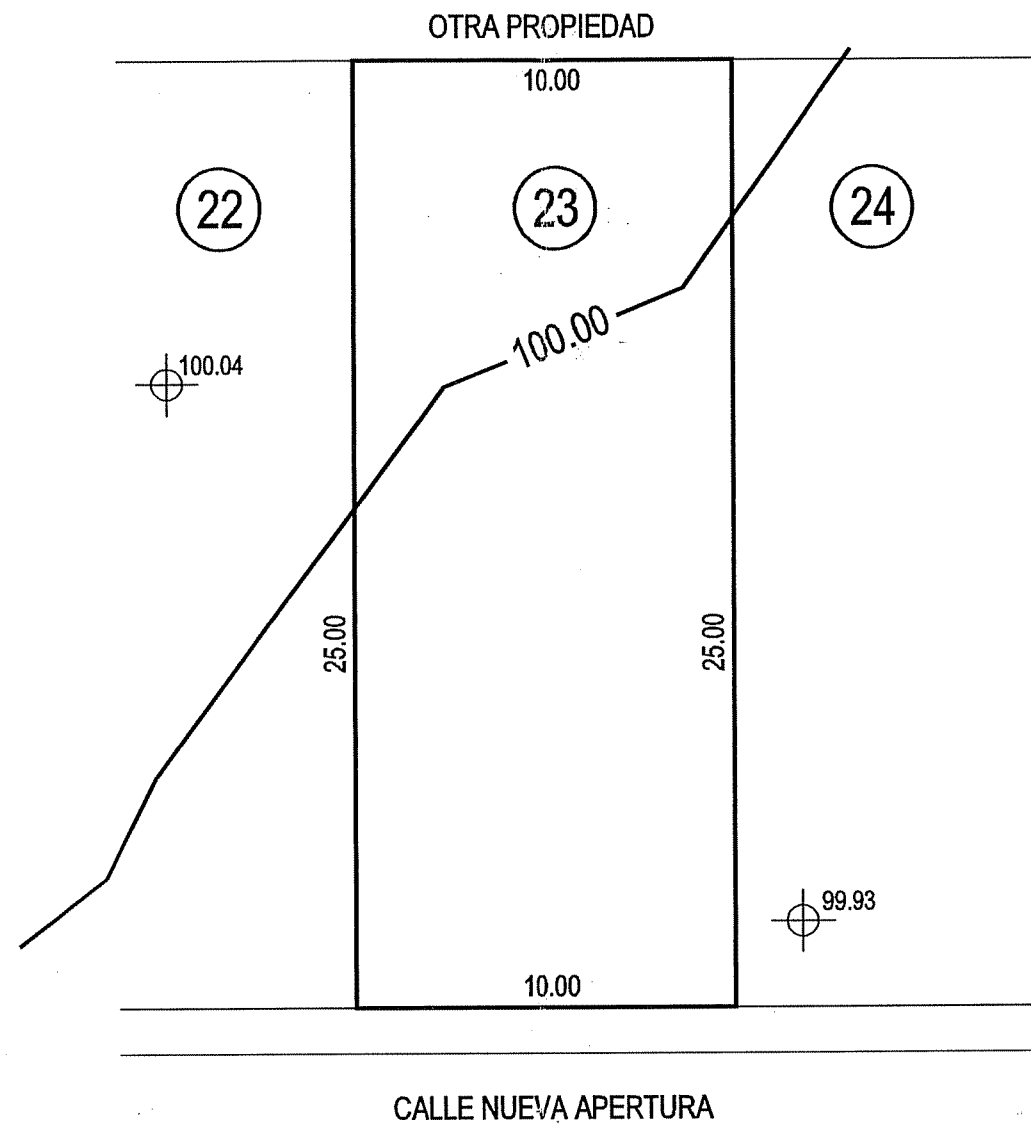

CUADRO DE CARACTERÍSTICAS URBANÍSTICAS



PARCELA N°	23
CALLE DE ACCESO	Calle de Nueva Apertura
PARCELAS COLINDANTES	Parcela N°22 y 24 Otra propiedad
LONG. ALINEACIÓN A CALLE 10,00m
LONGITUD LINDEROS	Parcela N°22 25,00m Parcela N°24 25,00m Otra propiedad 10,00m
SUPERFICIE	250,00 M2
ORDENANZA	R.U.M.
CONDICIONES DE USO	Vivienda Unifamiliar Aislada o Pareada
EDIFICABILIDAD	0,60 m2/m2 ó 1.80 m3/m2
ALTURA MÁXIMA	6,00m
OCUPACIÓN MÁXIMA	50%
RETRANQUEOS	A cualquier linde 3.00m Se permite adosar edif. a uno de los linderos laterales dejando 3 m mín. al lindero opuesto. Si el edif. se destina a garaje se puede adosar a la vía y a un lindero lateral.
N° PLANTAS	2

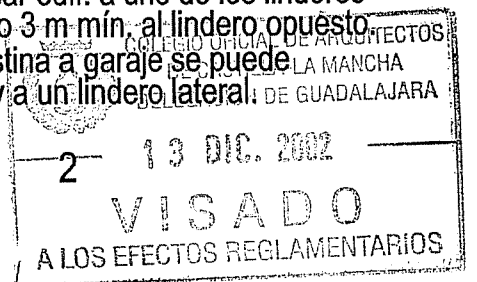

PROGRAMA DE ACTUACIÓN URBANIZADORA U.A. 4 DE LAS N.N.S.S. DE HORCHE		SITUACIÓN	U.A. 4 Camino Chiloeches -HORCHE-
P.A.U.		PLANO	PARCELA N°23
FECHA OCTUBRE 2002	ARQUITECTO <i>Marina I. Alba Pardo</i> MARINA I. ALBA PARDO	PROPIEDAD	TRES PECES 18, S.L.
		N°	C-23
		ESCALA	1:200

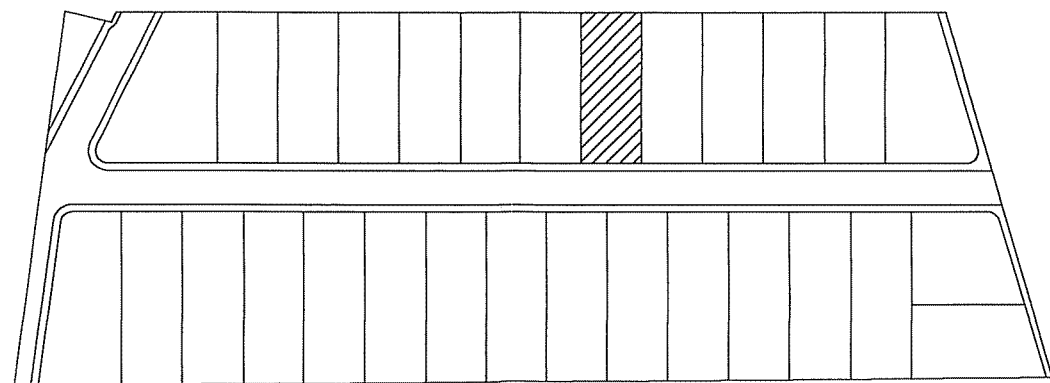
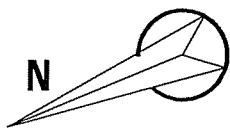
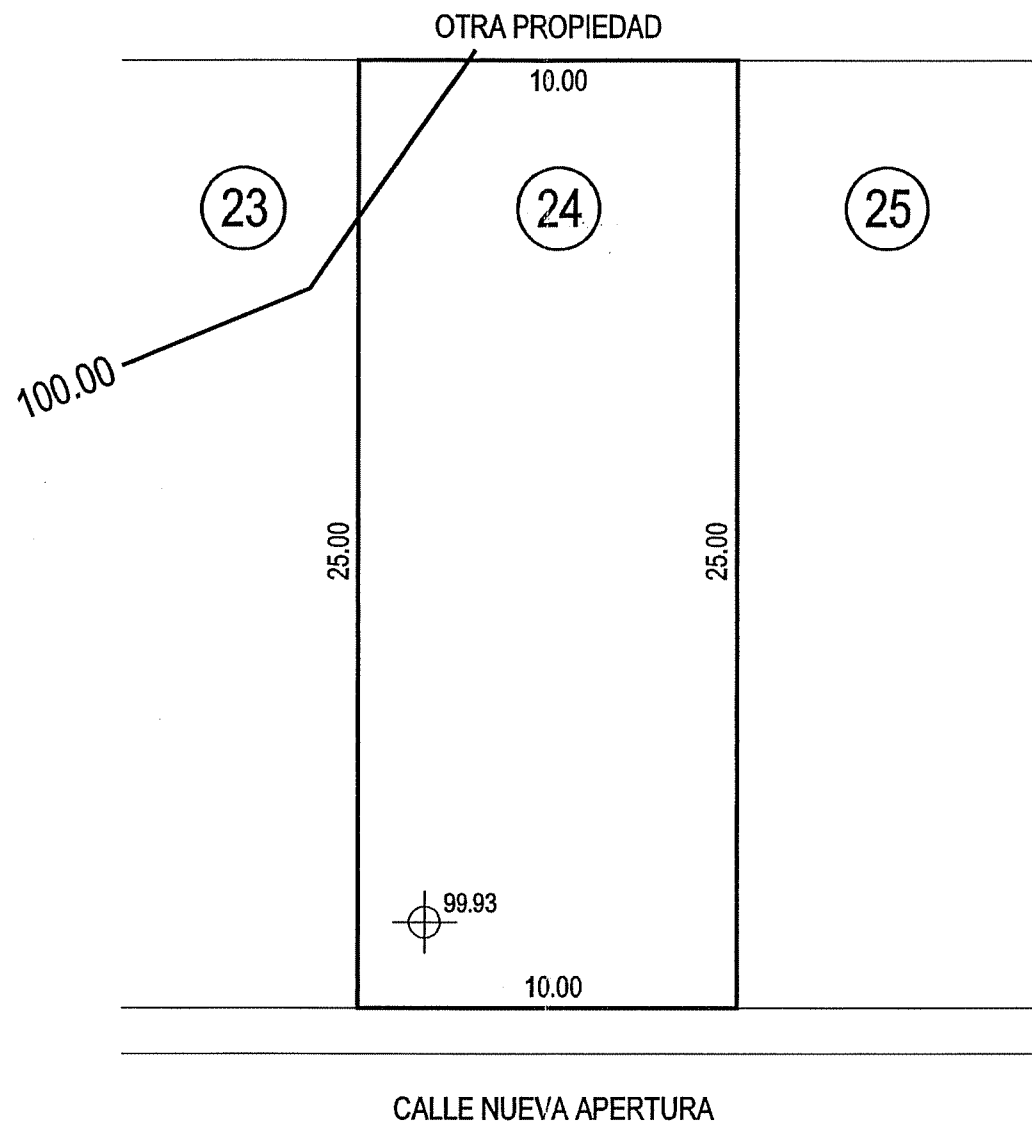

CUADRO DE CARACTERÍSTICAS URBANÍSTICAS



PARCELA N°	24
CALLE DE ACCESO	Calle de Nueva Apertura
PARCELAS COLINDANTES	Parcela N°23 y 25 Otra propiedad
LONG. ALINEACIÓN A CALLE 10,00m
LONGITUD LINDEROS	Parcela N°23 25,00m Parcela N°25 25,00m Otra propiedad 10,00m
SUPERFICIE	250,00 M2
ORDENANZA	R.U.M.
CONDICIONES DE USO	Vivienda Unifamiliar Aislada o Pareada
EDIFICABILIDAD	0,60 m2/m2 ó 1.80 m3/m2
ALTURA MÁXIMA	6,00m
OCUPACIÓN MÁXIMA	50%
RETRANQUEOS	A cualquier linde 3.00m

Se permite adosar edif. a uno de los linderos laterales dejando 3 m mín. al lindero opuesto
Si el edif. se destina a garaje se puede adosar a la vía y a un lindero lateral



N° PLANTAS

PROGRAMA DE ACTUACIÓN URBANIZADORA U.A. 4 DE LAS N.N.S.S. DE HORCHE		SITUACIÓN	U.A. 4 Camino Chiloeches -HORCHE-
		PLANO	PARCELA N°24
P.A.U.	ARQUITECTO <i>Marina I. Alba Pardo</i> MARINA I. ALBA PARDO	PROPIEDAD	N° C-24
FECHA OCTUBRE 2002		TRES PECES 18, S.L.	ESCALA 1:200

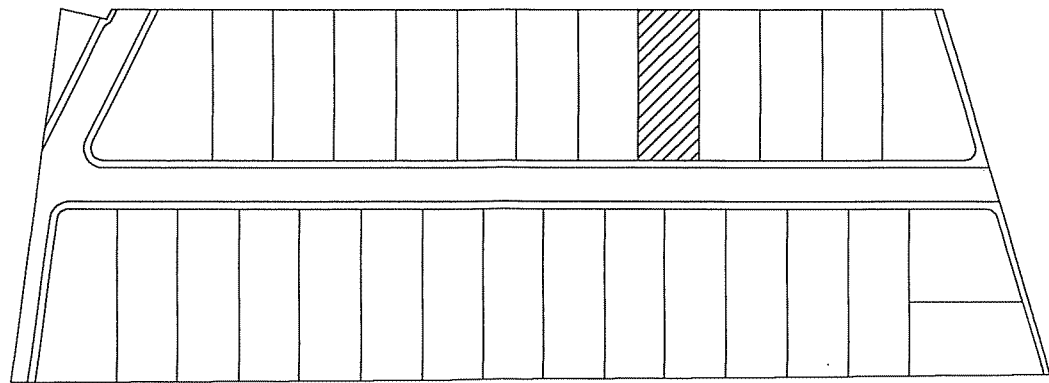
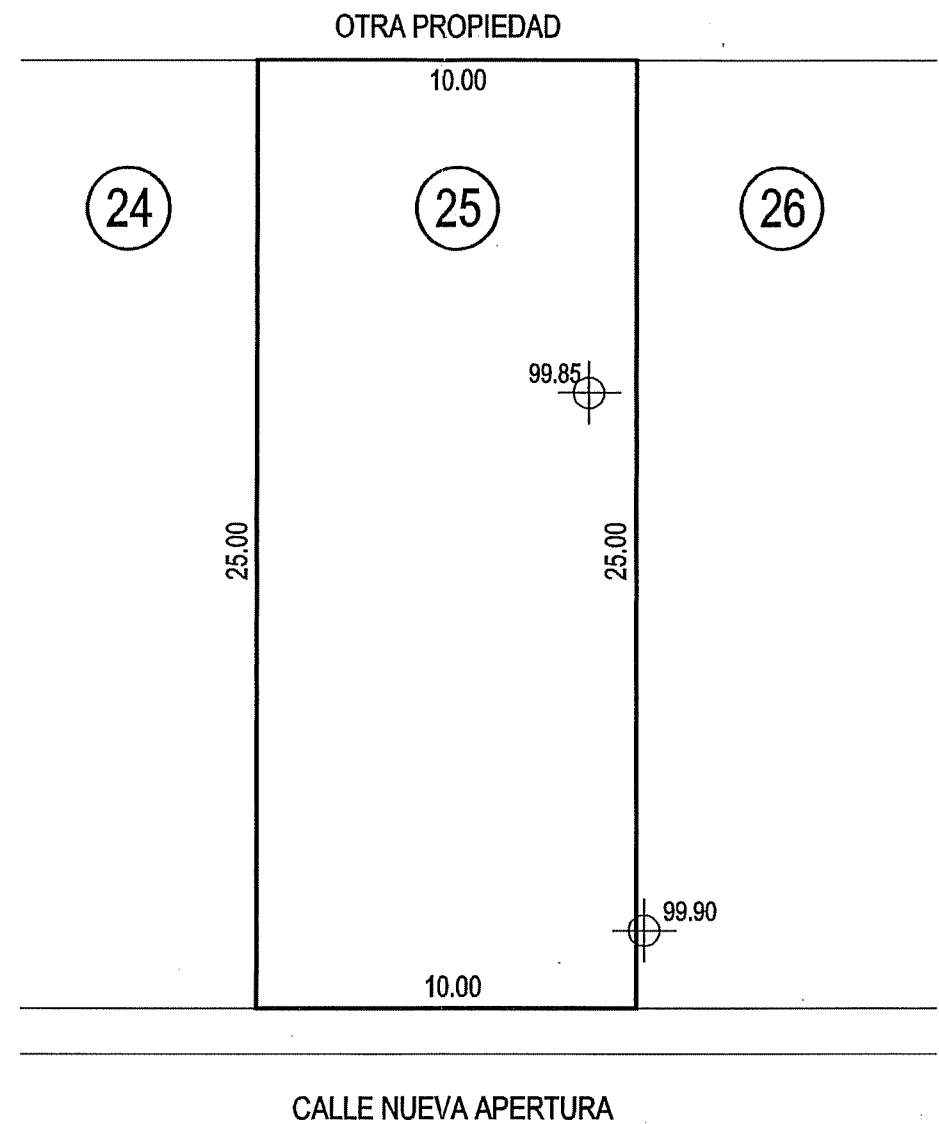

CUADRO DE CARACTERÍSTICAS URBANÍSTICAS



PARCELA N°	25
CALLE DE ACCESO	Calle de Nueva Apertura
PARCELAS COLINDANTES	Parcela N°24 y 26 Otra propiedad
LONG. ALINEACIÓN A CALLE 10,00m
LONGITUD LINDEROS	Parcela N°24 25,00m Parcela N°26 25,00m Otra propiedad 10,00m
SUPERFICIE	250,00 M2
ORDENANZA	R.U.M.
CONDICIONES DE USO	Vivienda Unifamiliar Aislada o Pareada
EDIFICABILIDAD	0,60 m2/m2 ó 1.80 m3/m2
ALTURA MÁXIMA	6,00m
OCUPACIÓN MÁXIMA	50%
RETRANQUEOS	A cualquier linde 3.00m Se permite adosar edif. a uno de los linderos laterales dejando 3 m mín. al lindero opuesto. Si el edif. se destina a garaje se puede adosar a la vía y a un lindero lateral.
N° PLANTAS	2

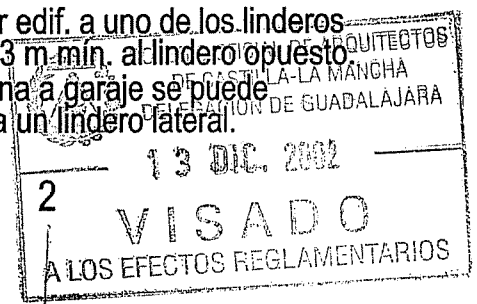

PROGRAMA DE ACTUACIÓN URBANIZADORA U.A. 4 DE LAS N.N.S.S. DE HORCHE		SITUACIÓN U.A. 4 Camino Chiloeches -HORCHE-	
		PLANO PARCELA N°25	
P.A.U.	ARQUITECTO <i>Marina I. Alba Pardo</i> MARINA I. ALBA PARDO	PROPIEDAD <i>[Signature]</i> TRES PECES 18, S.L.	N° C-25
FECHA OCTUBRE 2002			ESCALA 1:200

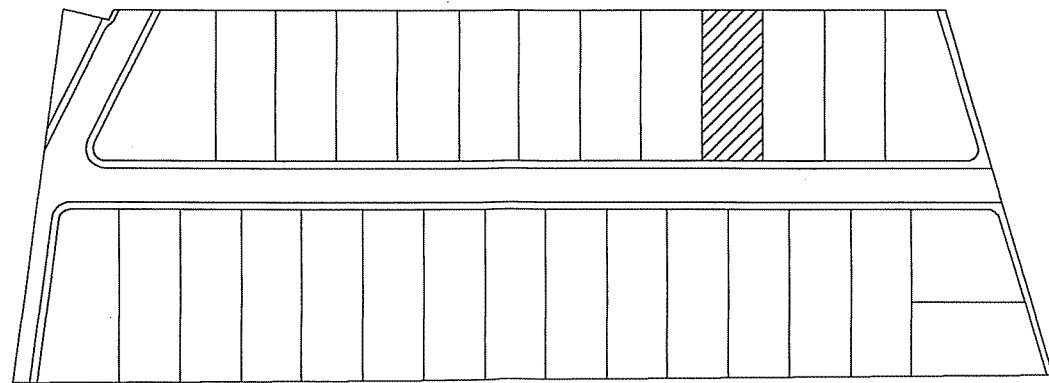
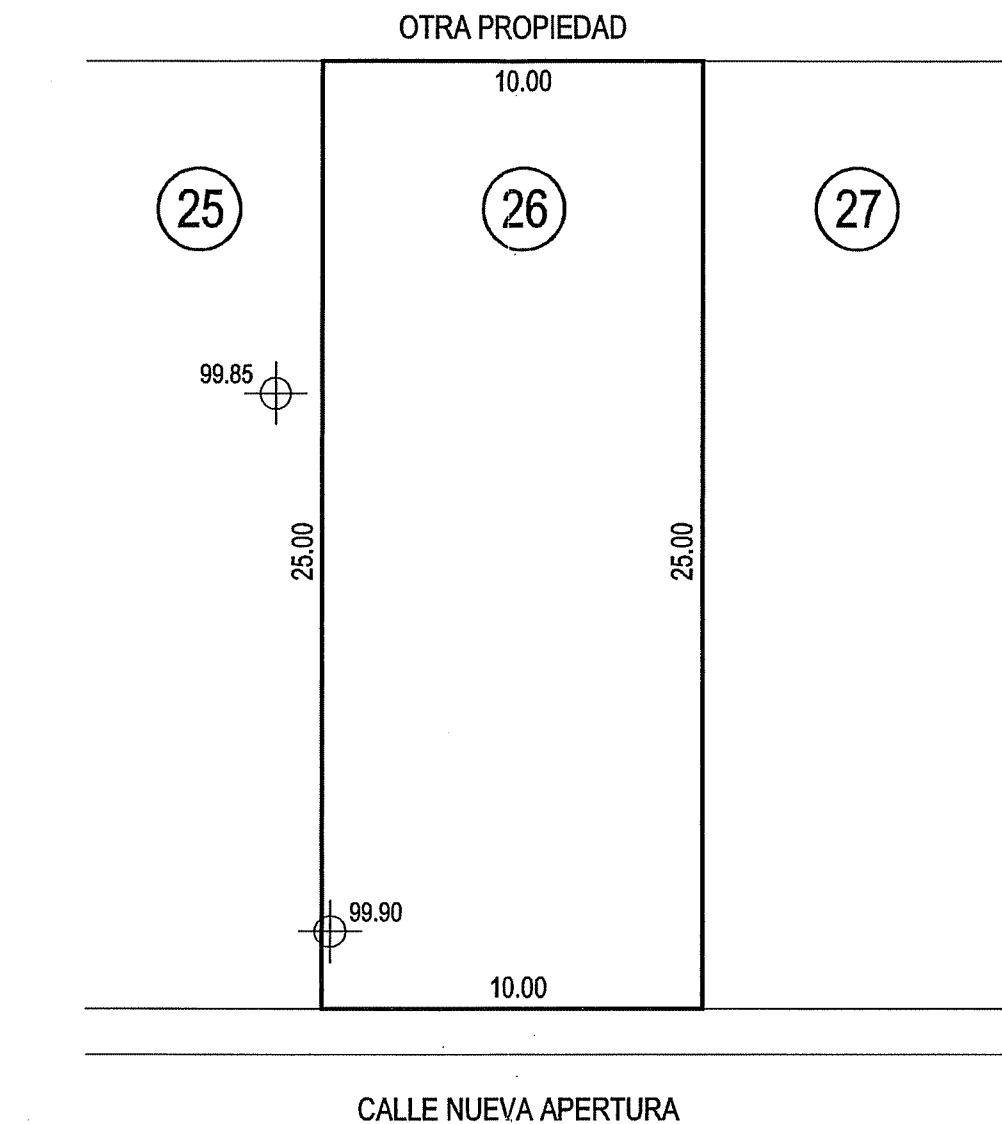

CUADRO DE CARACTERÍSTICAS URBANÍSTICAS



PARCELA N°	26
CALLE DE ACCESO	Calle de Nueva Apertura
PARCELAS COLINDANTES	Parcela N°25 y 27 Otra propiedad
LONG. ALINEACIÓN A CALLE 10,00m
LONGITUD LINDEROS	Parcela N°25 25,00m Parcela N°27 25,00m Otra propiedad 10,00m
SUPERFICIE	250,00 M2
ORDENANZA	R.U.M.
CONDICIONES DE USO	Vivienda Unifamiliar Aislada o Pareada
EDIFICABILIDAD	0,60 m2/m2 ó 1.80 m3/m2
ALTURA MÁXIMA	6,00m
OCUPACIÓN MÁXIMA	50%
RETRANQUEOS	A cualquier linde 3.00m

Se permite adosar edif. a uno de los linderos laterales dejando 3 m mín. al lindero opuesto.
Si el edif. se destina a garaje se puede adosar a la vía y a un lindero lateral.

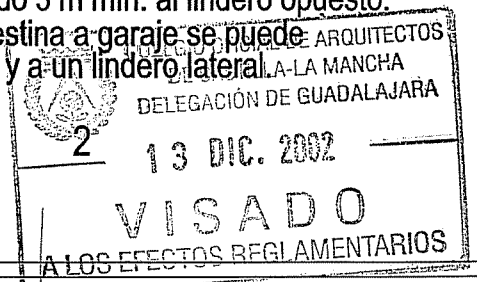

N° PLANTAS

PROGRAMA DE ACTUACIÓN URBANIZADORA U.A. 4 DE LAS N.N.S.S. DE HORCHE		SITUACIÓN	U.A. 4 Camino Chiloeches -HORCHE-
		PLANO	PARCELA N°26
P.A.U.	ARQUITECTO <i>Marina I. Alba Pardo</i> MARINA I. ALBA PARDO	PROPIEDAD	N° C-26
FECHA OCTUBRE 2002		TRES PECES 18, S.L.	ESCALA 1:200

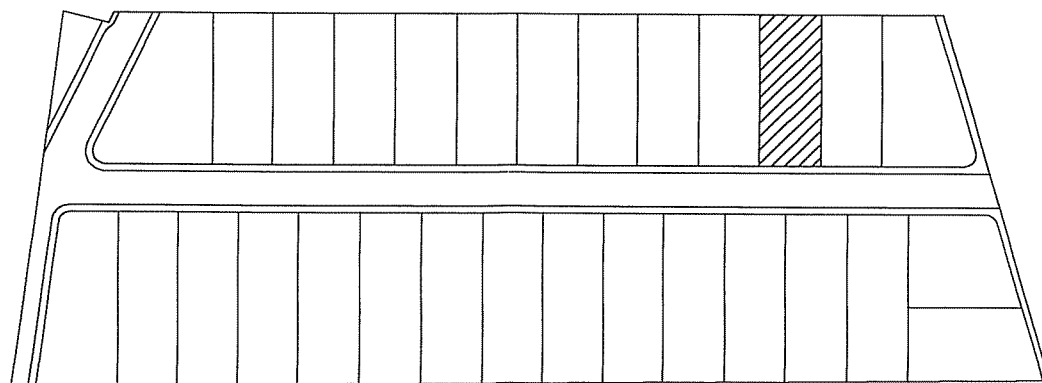
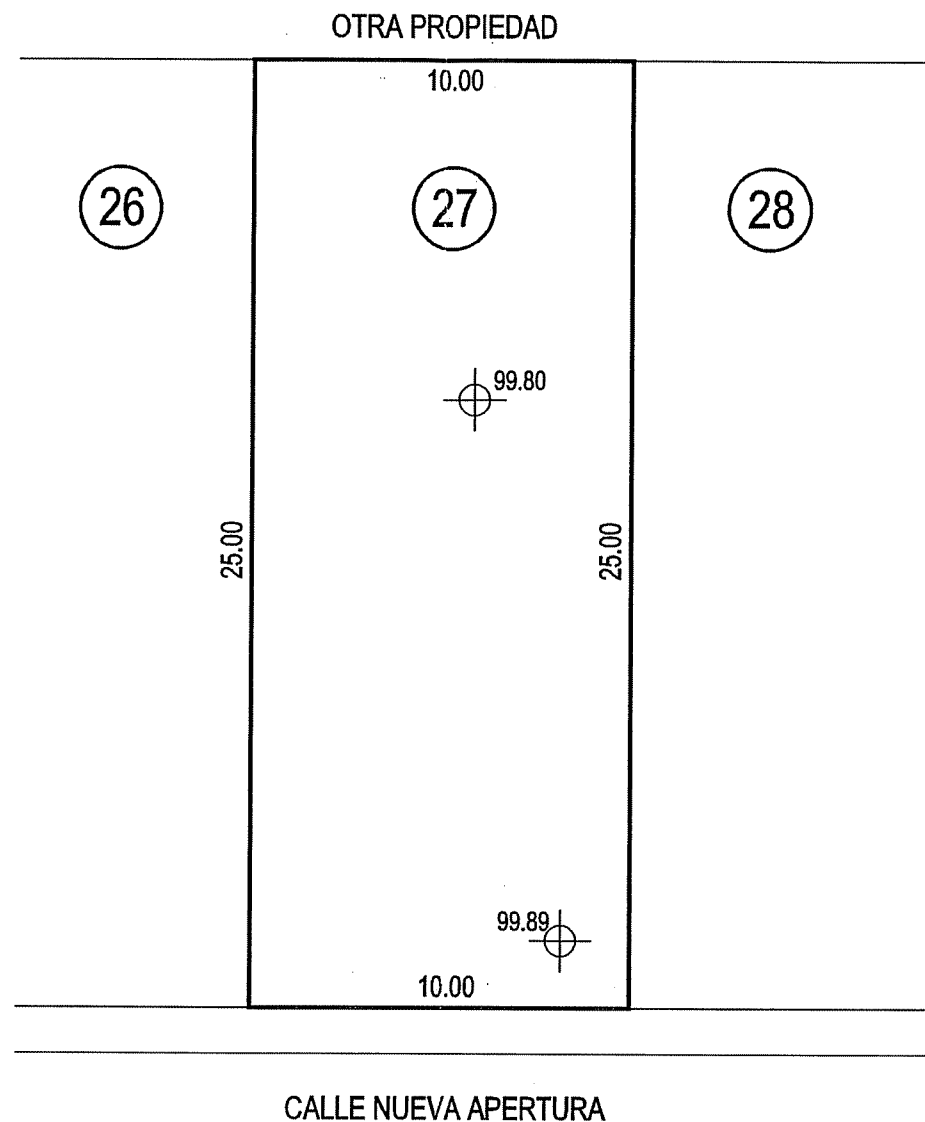

CUADRO DE CARACTERÍSTICAS URBANÍSTICAS



PARCELA N°	27
CALLE DE ACCESO	Calle de Nueva Apertura
PARCELAS COLINDANTES	Parcela N°26 y 28 Otra propiedad
LONG. ALINEACIÓN A CALLE 10,00m
LONGITUD LINDEROS	Parcela N°26 25,00m Parcela N°28 25,00m Otra propiedad 10,00m
SUPERFICIE	250,00 M2
ORDENANZA	R.U.M.
CONDICIONES DE USO	Vivienda Unifamiliar Aislada o Pareada
EDIFICABILIDAD	0,60 m2/m2 ó 1.80 m3/m2
ALTURA MÁXIMA	6,00m
OCUPACIÓN MÁXIMA	50%
RETRANQUEOS	A cualquier linde 3.00m Se permite adosar edif. a uno de los linderos laterales dejando 3 m. mín. al lindero opuesto. Si el edif. se destina a garaje, se puede adosar a la vía y a un lindero lateral.
N° PLANTAS	2

13 DIC. 2002
VISADO
 A LOS EFECTOS REGLAMENTARIOS

PROGRAMA DE ACTUACIÓN URBANIZADORA U.A. 4 DE LAS N.N.S.S. DE HORCHE		SITUACIÓN	U.A. 4 Camino Chiloeches -HORCHE-
P.A.U.		PLANO	PARCELA N°27
FECHA OCTUBRE 2002	ARQUITECTO <i>Marina I. Alba Pardo</i> MARINA I. ALBA PARDO	PROPIEDAD	N° C-27
		TRES PECES 18, S.L.	ESCALA 1:200

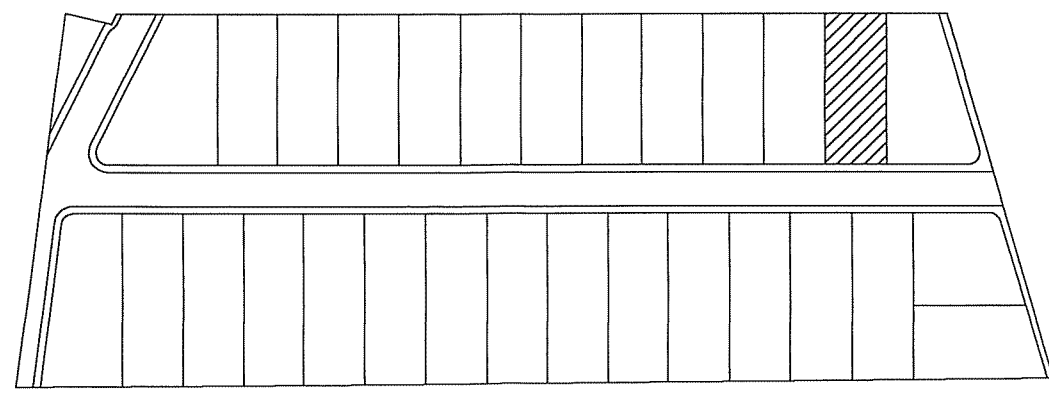
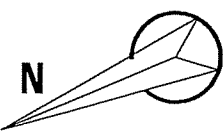
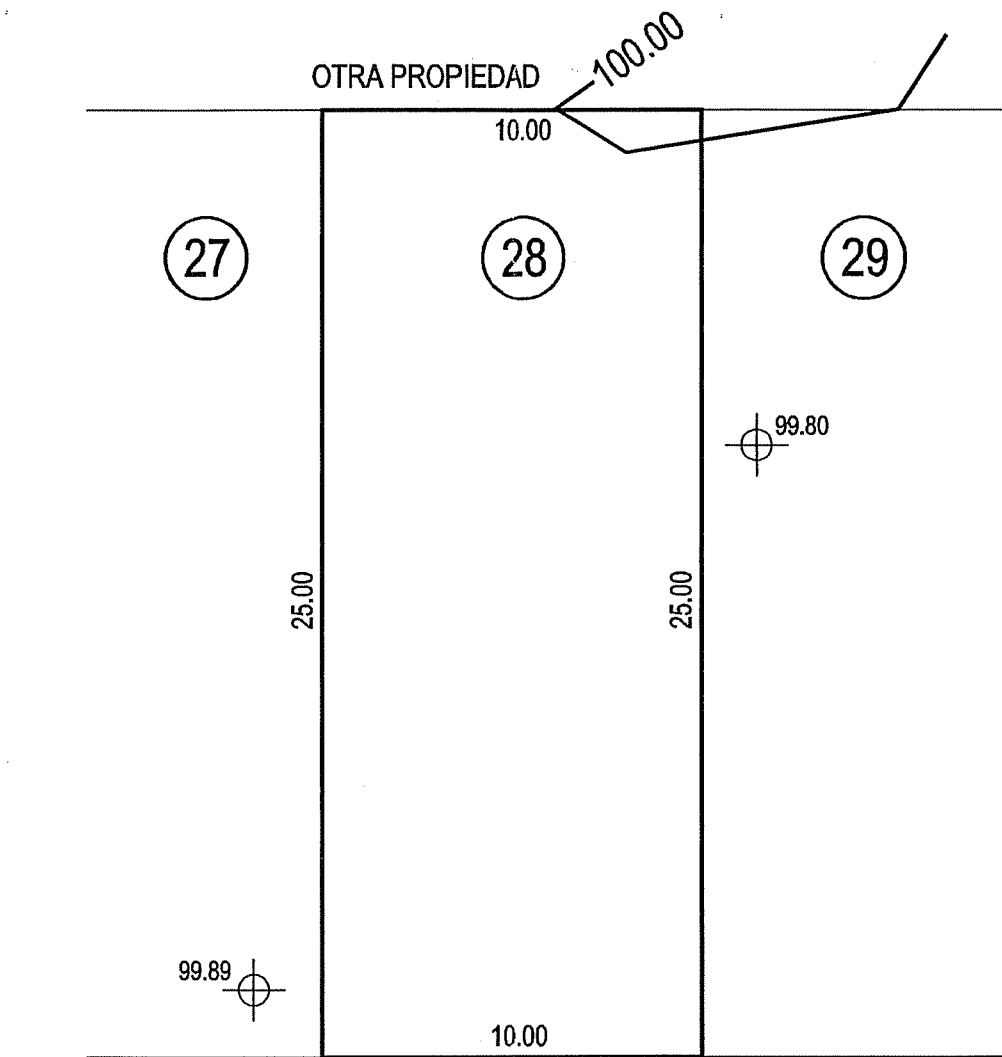

CUADRO DE CARACTERÍSTICAS URBANÍSTICAS

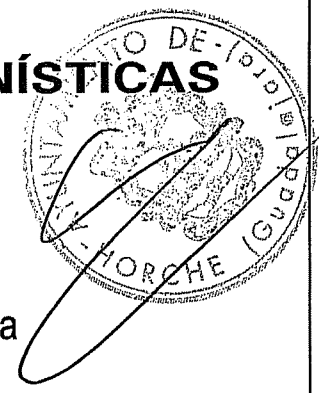

PARCELA Nº	28
CALLE DE ACCESO	Calle de Nueva Apertura
PARCELAS COLINDANTES	Parcela Nº27 y 29 Otra propiedad
LONG. ALINEACIÓN A CALLE 10,00m
LONGITUD LINDEROS	Parcela Nº27 25,00m Parcela Nº29 25,00m Otra propiedad 10,00m
SUPERFICIE	250,00 M2
ORDENANZA	R.U.M.
CONDICIONES DE USO	Vivienda Unifamiliar Aislada o Pareada
EDIFICABILIDAD	0,60 m2/m2 ó 1.80 m3/m2
ALTURA MÁXIMA	6,00m
OCUPACIÓN MÁXIMA	50%
RETRANQUEOS	A cualquier linde 3,00m Se permite adosar edif. a uno de los linderos laterales dejando 3-m-mín. al lindero opuesto. Si el edif. se destina a garaje se puede adosar a la vía y a un lindero lateral.
Nº PLANTAS	2 LOS EFECTOS REGLAMENTARIOS

PROGRAMA DE ACTUACIÓN URBANIZADORA U.A. 4 DE LAS N.N.S.S. DE HORCHE		SITUACIÓN	U.A. 4 Camino Chiloeches -HORCHE-
P.A.U.		PLANO	PARCELA Nº28
FECHA OCTUBRE 2002	ARQUITECTO <i>Marina I. Alba Pardo</i> MARINA I. ALBA PARDO	PROPIEDAD	TRES PECES 18, S.L.
		Nº	C-28
		ESCALA	1:200

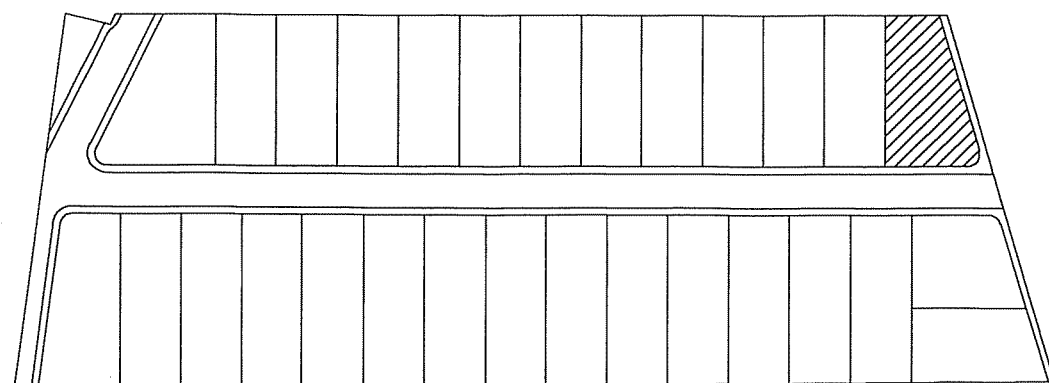
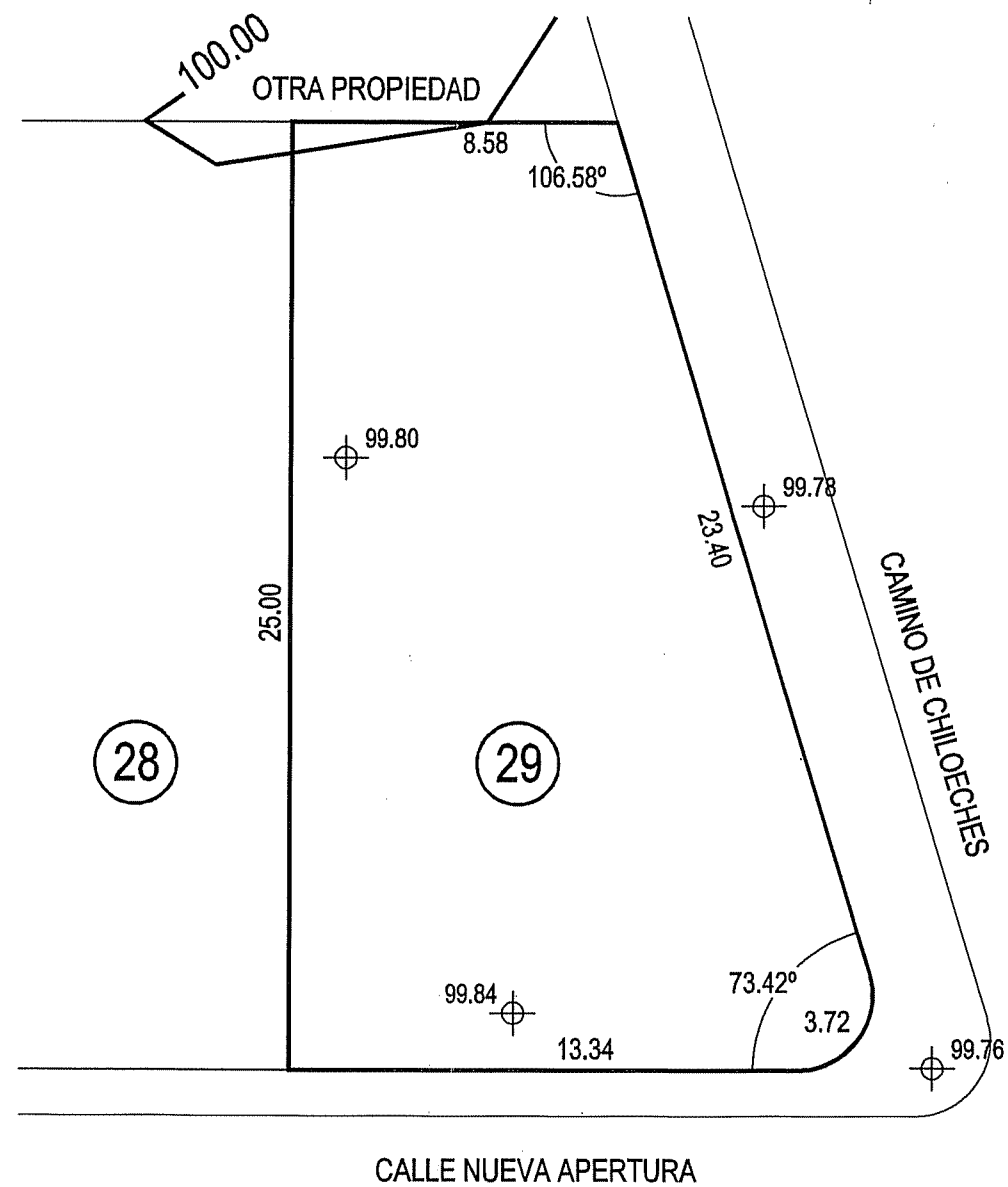

CUADRO DE CARACTERÍSTICAS URBANÍSTICAS



PARCELA N°	29
CALLE DE ACCESO	Calle de Nueva Apertura
PARCELAS COLINDANTES	Parcela N°28, otra propiedad Camino de Chiloeches
LONG. ALINEACIÓN A CALLE 17,06m
LONGITUD LINDEROS	Parcela N°28 25,00m Otra propiedad 8,58m Camino de Chiloeches 23,40m
SUPERFICIE	305,91 M2
ORDENANZA	R.U.M.
CONDICIONES DE USO	Vivienda Unifamiliar Aislada o Pareada
EDIFICABILIDAD	0,60 m2/m2 ó 1.80 m3/m2
ALTURA MÁXIMA	6,00m
OCUPACIÓN MÁXIMA	50%
RETRANQUEOS	A cualquier linde 3.00m
N° PLANTAS	2

Se permite adosar edif. a uno de los linderos laterales dejando 3 m mín. al lindero opuesto. Si el edif. se destina a garaje se puede adosar a la vía y a un lindero lateral.

VISADO
A LOS EFECTOS REGLAMENTARIOS

PROGRAMA DE ACTUACIÓN URBANIZADORA U.A. 4 DE LAS N.N.S.S. DE HORCHE		SITUACIÓN	U.A. 4 Camino Chiloeches -HORCHE-
P.A.U.		PLANO	PARCELA N°29
FECHA OCTUBRE 2002	ARQUITECTO <i>Marina I. Alba Pardo</i> MARINA I. ALBA PARDO	PROPIEDAD	TRES PECES 18, S.L.
		N°	C-29
		ESCALA	1:200

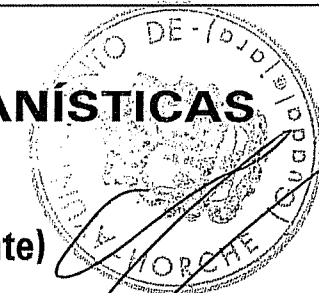

CUADRO DE CARACTERÍSTICAS URBANÍSTICAS

PARCELA N°	30 (Parcela Sobrante)
CALLE DE ACCESO	Camino de Chiloeches
PARCELAS COLINDANTES	Otra propiedad
LONG. ALINEACIÓN A CALLE 20,48m
LONGITUD LINDEROS	Otra propiedad 26,67m
 SUPERFICIE	 66,29 M2

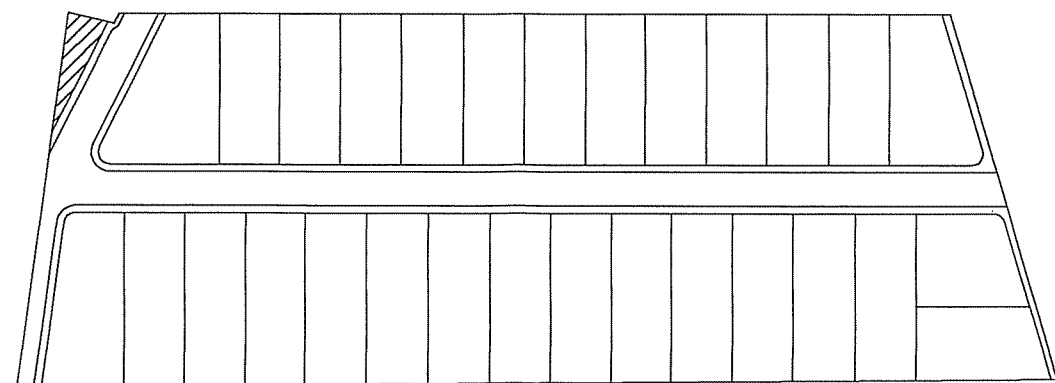
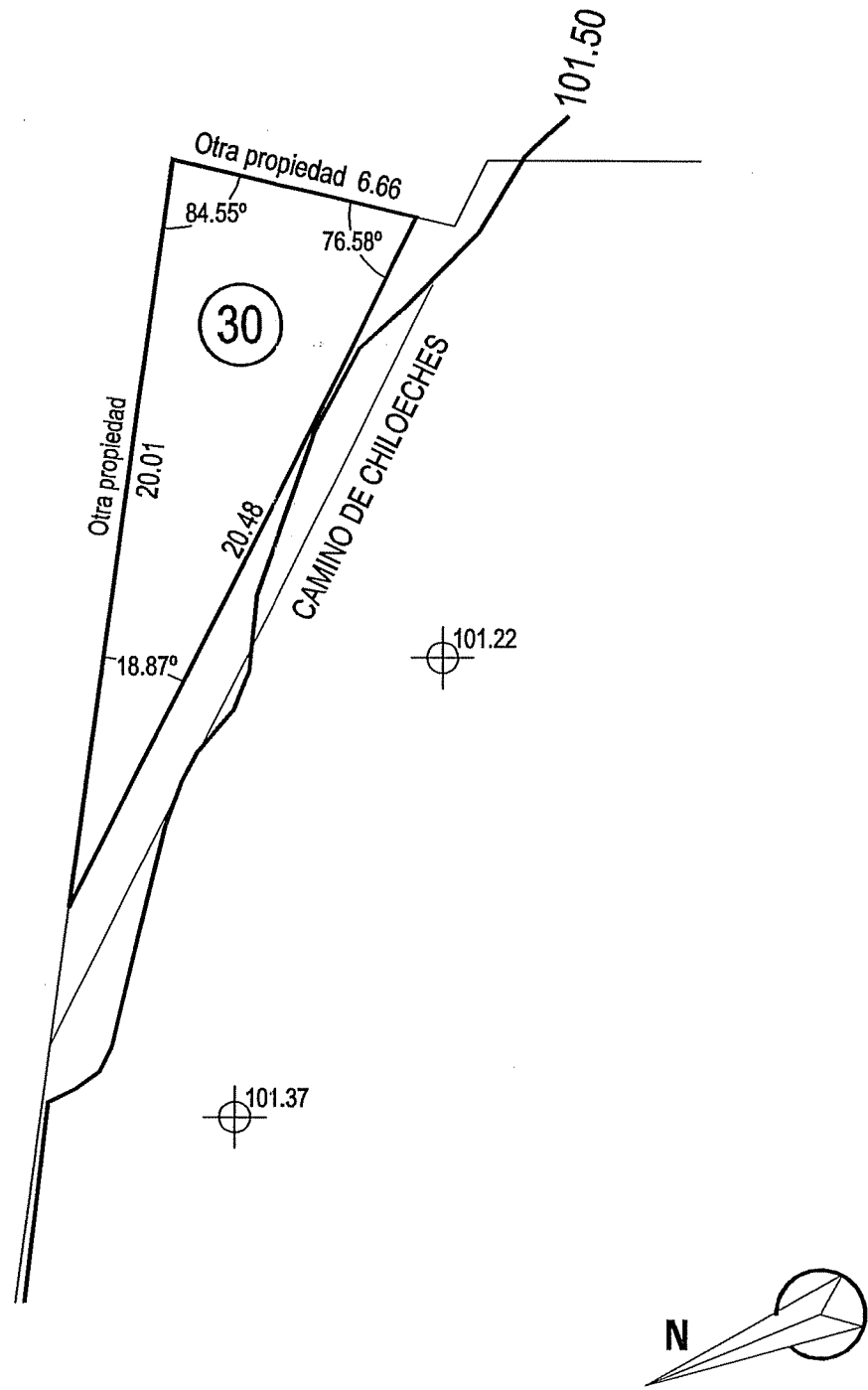

PROGRAMA DE ACTUACIÓN URBANIZADORA U.A. 4 DE LAS N.N.S.S. DE HORCHE		SITUACIÓN	U.A. 4 Camino Chiloeches -HORCHE-
P.A.U.		PLANO	PARCELA N°30
FECHA OCTUBRE 2002	ARQUITECTO <i>Marina I. Alba Pardo</i> MARINA I. ALBA PARDO	PROPIEDAD	TRES PECES 18, S.L.
		N°	C-30
		ESCALA	1:200

CUADRO DE CARACTERÍSTICAS URBANÍSTICAS



PARCELA N° 31 - Zona Vial -
SUPERFICIE 1.655,94 M²
ORDENANZA Zona Viaria
CONDICIONES DE USO Zona Viaria
EDIFICABILIDAD 0

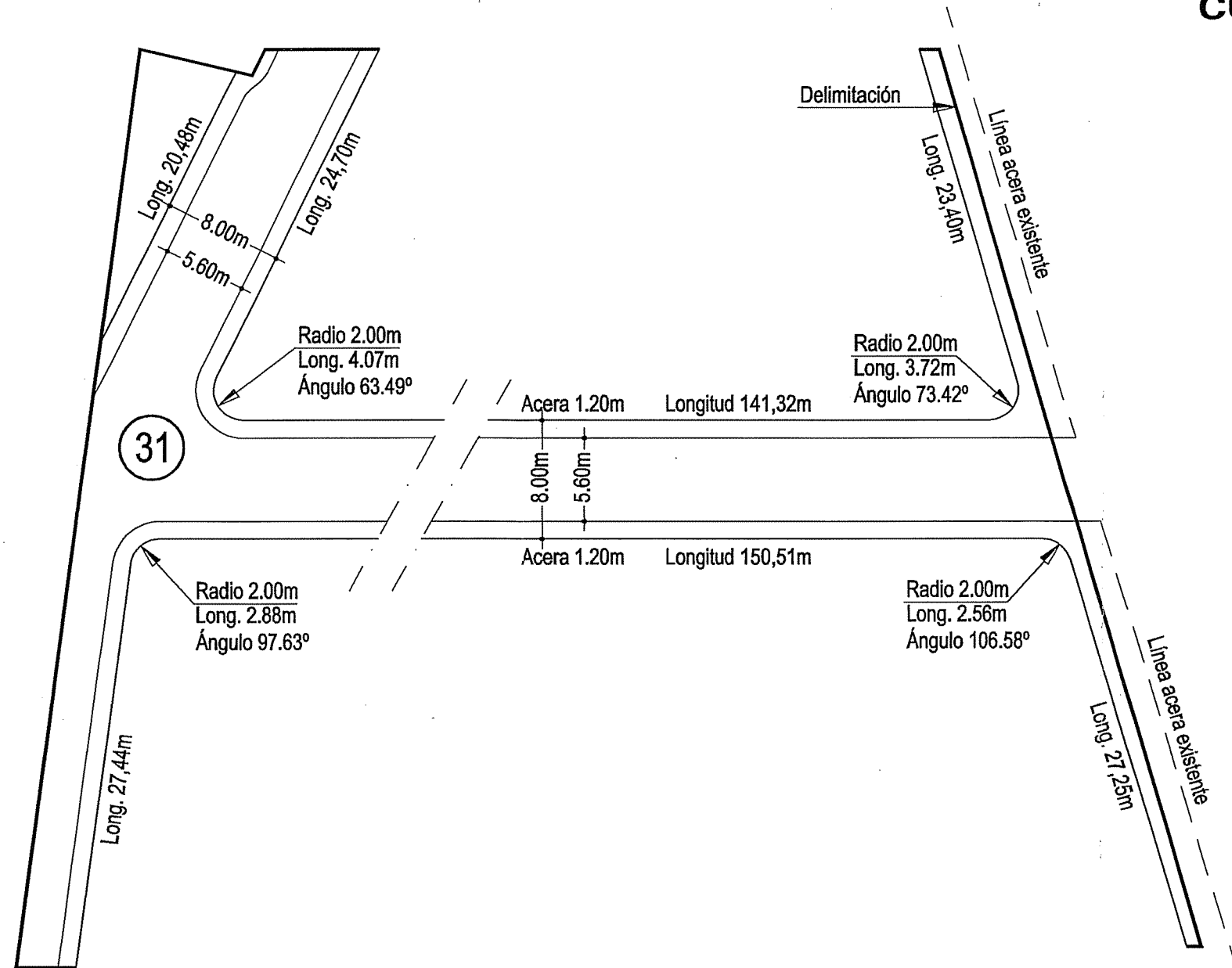

31

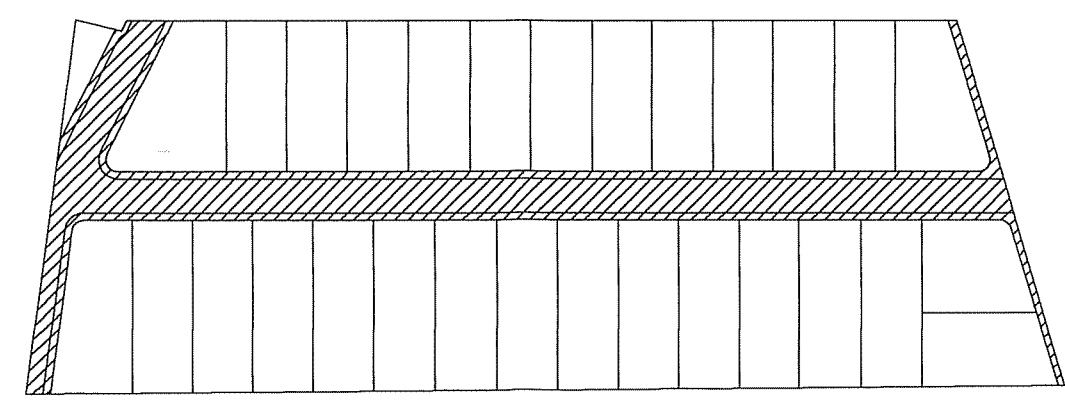
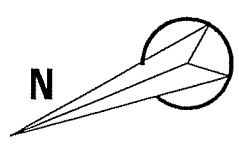

COLEGIO OFICIAL DE ARQUITECTOS
 DE CASTILLA-LA MANCHA
 DELEGACIÓN DE GUADALAJARA
 13 DIC. 2002
VISADO
 A LOS EFECTOS REGLAMENTARIOS

PROGRAMA DE ACTUACIÓN URBANIZADORA U.A. 4 DE LAS N.N.S.S. DE HORCHE		SITUACIÓN	U.A. 4 Camino Chiloeches -HORCHE-
P.A.U.		PLANO	PARCELA N°31
FECHA OCTUBRE 2002	ARQUITECTO <i>Marina I. Alba Pardo</i> MARINA I. ALBA PARDO	PROPIEDAD	N° C-31
		TRES PECES 18, S.L.	ESCALA 1:400