

# Huertos ecológicos comunitarios La Almuñuela

2020-2021

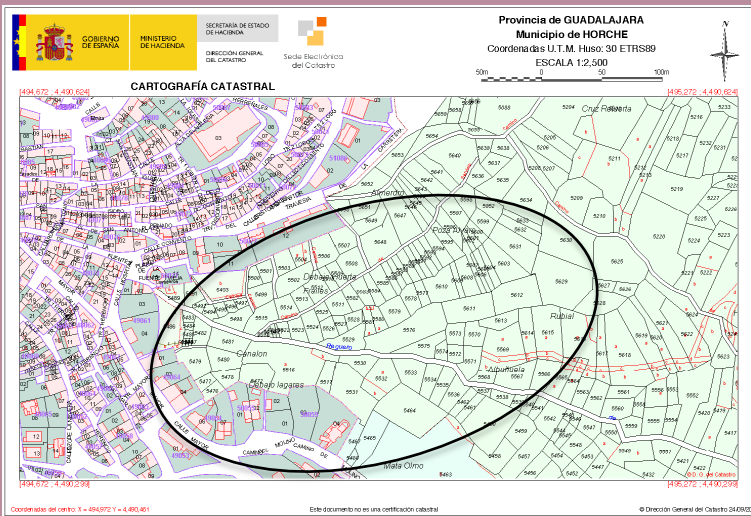



Zona de la Almuñuela

3 grupos de parcelas potenciales a partir de las intenciones de cesión por parte de propietarios

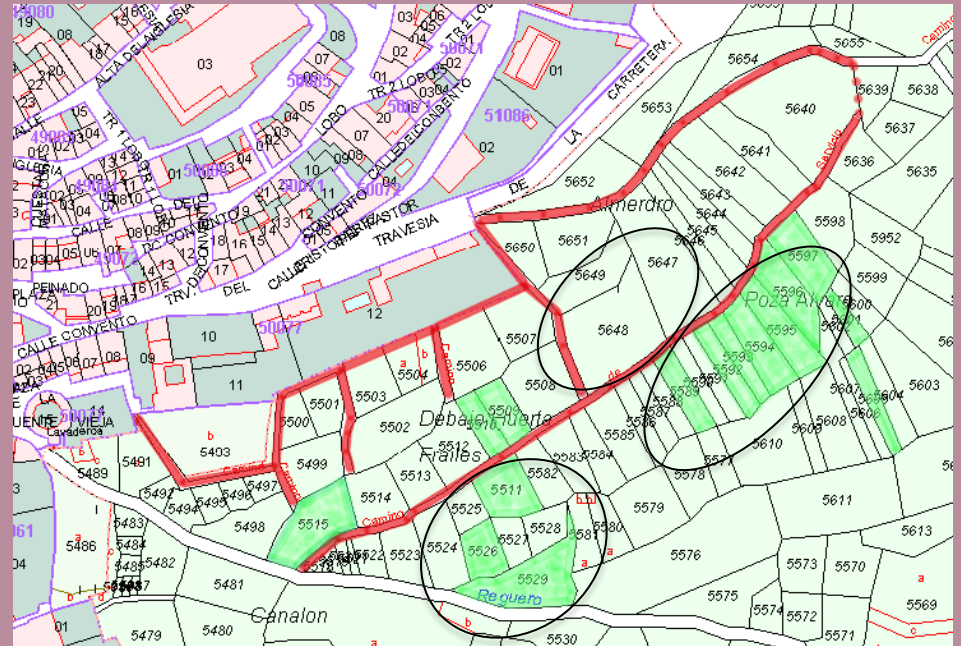

7 parcelas han sido finalmente cedidas y seleccionadas



*Se firmó un convenio entre las personas participantes y el Ayuntamiento de Horche.*

**¿Para quién está dirigida esta actividad?** Para todas personas mayores de edad y/o familias que residan y/o estén empadronadas en el municipio, además de asociaciones. En el caso de las familias, sólo podrán inscribirse una persona por unidad de convivencia.

*Extractos del  
formulario de  
inscripción*

### **CONTENIDO**

- ✓ Formación y firma de un acuerdo de participación.
- ✓ Formación inicial de cultivo ecológico.
- ✓ Seguimiento técnico e individualizado de las huertas.
- ✓ Formación continua teórico-práctico.
- ✓ Actividades comunitarias agrícolas.

17 personas han participado en las actividades formativas y comunitarias en la huerta entre otoño 2020 y verano 2021

# Otoño 2020 – Verano 2021... ¿Qué hemos hecho?

- Formación agroecológica y asistencia técnica individualizada en la/s huerta/s.



- Organización y ejecución de tareas comunitarias técnicas con los hortelanos: Limpieza de las parcelas, adaptación del sistema de riego (instalación de los tubos, construcción de muretes de piedra de elevación de los depósitos de agua, taller de construcción de un domo-invernadero, etc.)



- Asambleas y talleres grupales de evaluación

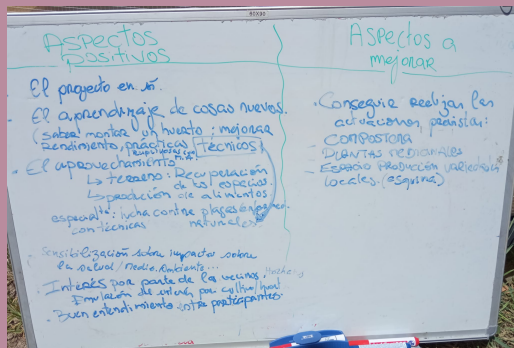

*Antes...*



*Parcelas sin  
desbrozar*



*Muros y depósitos*



*Identificación del  
sistema de riego y  
mejoras a realizar*



# Varias jornadas de limpieza y desbroce por el grupo de hortelanos y hortelanas





*17 parcelas de 40 m<sup>2</sup>  
cada una, marcadas  
y repartidas por  
sorteo*









*Construcción de muretes de piedra para la elevación de los depósitos de agua*



*Instalación del sistema de riego: tubería y depósitos de agua*



*Taller de construcción del  
Domo geodésico:  
invernadero colectivo para  
los semilleros*



*Repoblando la Almuñuela, guisantes, acelgas, cebollas, tomates, patatas, pimientos, calabacines, ...  
Y también hortelanos y hortelanas*



*En el mes de julio, el proyecto fue visitado por el equipo de televisión del programa “Ancha es Castilla la Mancha” (Castilla-La-Mancha Media)*



#anchaesCLM

**A** EL OBJETIVO DEL PROYECTO ES RECUPERAR HUERTAS ABANDONADAS Y DARLES USO **cmm**

1:02 / 2:51

**📺 NUESTROS HUERTOS ECOLÓGICOS EN TELEVISIÓN** El proyecto de huertos ecológicos encabezado por el Ayuntamiento de Horche a trav...

*Para ver el reportaje entero, pincha aquí:*

<https://fb.watch/81OaKAGZEd/>

**Sin vuestra colaboración este proyecto no estaría hecho realidad  
¡Gracias!**

